

Reapresentação Espontânea

O REGISTRO NA CVM NÃO IMPLICA QUALQUER APRECIÇÃO SOBRE A COMPANHIA, SENDO OS SEUS ADMINISTRADORES RESPONSÁVEIS PELA VERACIDADE DAS INFORMAÇÕES PRESTADAS.

01.01 - IDENTIFICAÇÃO

1 - CÓDIGO CVM 008575	2 - DENOMINAÇÃO SOCIAL MAHLE METAL LEVE S.A.	3 - CNPJ 60476884000187
4 - DENOMINAÇÃO COMERCIAL		
5 - DENOMINAÇÃO SOCIAL ANTERIOR		
6 - NIRE 35.3.0001506.1		
7 - SITE www.mahle.com.br		

01.02 - SEDE

1 - ENDEREÇO COMPLETO Av. Ernst Mahle, 2000		2 - BAIRRO OU DISTRITO Mombaça		
3 - CEP 13846-146	4 - MUNICÍPIO Mogi Guaçu		5 - UF SP	
6 - DDD 19	7 - TELEFONE 3861-9100	8 - TELEFONE -	9 - TELEFONE -	10 - TELEX
11 - DDD 19	12 - FAX 3861-9255	13 - FAX -	14 - FAX -	
15 - E-MAIL				

01.03 - DEPARTAMENTO DE ACIONISTAS

ATENDIMENTO NA EMPRESA

1 - NOME Banco Itaú S.A.				
2 - CARGO Departamento de Acionistas				
3 - ENDEREÇO COMPLETO Av. Eng. Armando de Arruda Pereira, 707 - 9º Andar			4 - BAIRRO OU DISTRITO Jabaquara	
5 - CEP 04344-902	6 - MUNICÍPIO São Paulo		7 - UF SP	
8 - DDD 11	9 - TELEFONE 5029-1812	10 - TELEFONE 5029-1925	11 - TELEFONE 5029-1910	12 - TELEX
13 - DDD 11	14 - FAX 5029-1917	15 - FAX -	16 - FAX -	
17 - E-MAIL				

AGENTE EMISSOR / INSTITUIÇÃO FINANCEIRA DEPOSITÁRIA

18 - NOME Banco Itaú S.A.				
19 - CONTATO Gerencia de Relacionamento com Empresa				
20 - ENDEREÇO COMPLETO Av. Eng. Armando de Arruda Pereira, 707 - 9º Andar			21 - BAIRRO OU DISTRITO Jabaquara	
22 - CEP 04344-902	23 - MUNICÍPIO São Paulo		24 - UF SP	
25 - DDD 11	26 - TELEFONE 5029-1812	27 - TELEFONE 5029-1925	28 - TELEFONE 5029-1910	29 - TELEX
30 - DDD 11	31 - FAX 5029-1917	32 - FAX -	33 - FAX -	
34 - E-MAIL				

Reapresentação Espontânea

01.01 - IDENTIFICAÇÃO

1 - CÓDIGO CVM 00857-5	2 - DENOMINAÇÃO SOCIAL MAHLE METAL LEVE S.A.	3 - CNPJ 60.476.884/0001-87
---------------------------	---	--------------------------------

01.04 - DIRETOR DE RELAÇÕES COM INVESTIDORES (Endereço para Correspondência com a Companhia)

1 - NOME Axel Erhard Brod					
2 - ENDEREÇO COMPLETO Av. Ernst Mahle, 2000				3 - BAIRRO OU DISTRITO Mombaça	
4 - CEP 13846-146		5 - MUNICÍPIO Mogi Guaçu			6 - UF SP
7 - DDD 19	8 - TELEFONE 3861-9260	9 - TELEFONE -	10 - TELEFONE -	11 - TELEX	
12 - DDD 19	13 - FAX 3861-4486	14 - FAX -	15 - FAX -		
16 - E-MAIL axel.brod@br.mahle.com					
17 - DIRETOR BRASILEIRO NÃO		18 - CPF 787.729.907-91	18 - PASSAPORTE		

01.05 - REFERÊNCIA / AUDITOR

1 - DATA DE INÍCIO DO ÚLTIMO EXERCÍCIO SOCIAL 01/01/2006		2 - DATA DE TÉRMINO DO ÚLTIMO EXERCÍCIO SOCIAL 31/12/2006	
3 - DATA DE INÍCIO DO EXERCÍCIO SOCIAL EM CURSO 01/01/2007		4 - DATA DE TÉRMINO DO EXERCÍCIO SOCIAL EM CURSO 31/12/2007	
5 - NOME/RAZÃO SOCIAL DO AUDITOR Ernst & Young Auditores Independentes S.S.			6 - CÓDIGO CVM 00471-5
7 - NOME DO RESPONSÁVEL TÉCNICO B. Alfredo Baddini Blanc			8 - CPF DO RESP. TÉCNICO 964.173.908-53

01.06 - CARACTERÍSTICAS DA EMPRESA

1 - BOLSA DE VALORES ONDE POSSUI REGISTRO					
<input type="checkbox"/> BVBAAL	<input type="checkbox"/> BVMESB	<input type="checkbox"/> BVPR	<input checked="" type="checkbox"/> BVRJ	<input type="checkbox"/> BVST	
<input type="checkbox"/> BVES	<input type="checkbox"/> BVPP	<input type="checkbox"/> BVRG	<input checked="" type="checkbox"/> BOVESPA		
2 - MERCADO DE NEGOCIAÇÃO Bolsa					
3 - TIPO DE SITUAÇÃO Operacional					
4 - CÓDIGO DE ATIVIDADE 1070 - Máquinas, Equipamentos, Veículos e Peças					
5 - ATIVIDADE PRINCIPAL Indústria e comércio de peças e componentes para motores a combustão				6 - AÇÕES PREF. COM CLASSES NÃO	

Reapresentação Espontânea

01.01 - IDENTIFICAÇÃO

1 - CÓDIGO CVM 00857-5	2 - DENOMINAÇÃO SOCIAL MAHLE METAL LEVE S.A.	3 - CNPJ 60.476.884/0001-87
---------------------------	---	--------------------------------

01.07 - CONTROLE ACIONÁRIO / VALORES MOBILIÁRIOS

1 - NATUREZA DO CONTROLE ACIONÁRIO Privada Nacional	
2 - VALORES MOBILIÁRIOS EMITIDOS PELA CIA.	
<input checked="" type="checkbox"/> Ações	<input type="checkbox"/> Certificado de Recebíveis Imobiliários (CRI)
<input type="checkbox"/> Debêntures Conversíveis em Ações	<input type="checkbox"/> Notas Promissórias (NP)
<input type="checkbox"/> Ações Resgatáveis	<input type="checkbox"/> BDR
<input type="checkbox"/> Partes Beneficiárias	<input type="checkbox"/> Outros DESCRIÇÃO
<input type="checkbox"/> Debêntures Simples	
<input type="checkbox"/> Bônus de Subscrição	
<input type="checkbox"/> Certificado de Investimento Coletivo (CIC)	

01.08 - PUBLICAÇÕES DE DOCUMENTOS

1 - AVISO AOS ACIONISTAS SOBRE DISPONIBILIDADE DAS DFs. 06/04/2007	2 - ATA DA AGO QUE APROVOU AS DFs. 10/05/2007
3 - CONVOCAÇÃO DA AGO PARA APROVAÇÃO DAS DFs. 06/04/2007	4 - PUBLICAÇÃO DAS DEMONSTRAÇÕES FINANCEIRAS 23/03/2007

01.09 - JORNAIS ONDE A CIA. DIVULGA INFORMAÇÕES

1 - ITEM	2 - TÍTULO DO JORNAL	3 - UF
01	Gazeta Guaçuana	SP
03	Valor Econômico	SP

01.10 - DIRETOR DE RELAÇÕES COM INVESTIDORES

1 - DATA 30/01/2008	2 - ASSINATURA
------------------------	----------------

Data-Base - 31/12/2006

Reapresentação Espontânea

01.01 - IDENTIFICAÇÃO

1 - CÓDIGO CVM 00857-5	2 - DENOMINAÇÃO SOCIAL MAHLE METAL LEVE S.A.	3 - CNPJ 60.476.884/0001-87
---------------------------	---	--------------------------------

02.01.01 - COMPOSIÇÃO ATUAL DO CONSELHO DE ADMINISTRAÇÃO E DIRETORIA

1 - ITEM	2 - NOME DO ADMINISTRADOR	3 - CPF	4 - DATA DA ELEIÇÃO	5 - PRAZO DO MANDATO	6 - CÓDIGO TIPO DO ADMINISTRADOR *	7 - ELEITO P/ CONTROLADOR	8 - CARGO /FUNÇÃO	9 - FUNÇÃO
01	Peter Paul Wilhelm Grunow	044.222.338-23	26/04/2007	1 ano	2	SIM	20	Presidente do Conselho de Administração
02	Vicente Roberto de Andrade Vietri	008.524.818-53	26/04/2007	1 ano	2	SIM	23	Conselho de Administração (Suplente)
03	Claus Hoppen	192.134.680-91	26/04/2007	1 ano	2	SIM	22	Conselho de Administração (Efetivo)
04	Marcio de Oliveira	007.264.868-68	26/04/2007	1 ano	2	SIM	23	Conselho de Administração (Suplente)
05	Heinz Konrad Junker	219.554.108-36	26/04/2007	1 ano	2	SIM	22	Conselho de Administração (Efetivo)
06	Liliana Faccio Novaretti	088.461.928-18	26/04/2007	1 ano	2	SIM	23	Conselho de Administração (Suplente)
07	Bernhard Volkmann	061.909.098-76	26/04/2007	1 ano	2	SIM	22	Conselho de Administração (Efetivo)
08	Coaraci Nogueira do Vale	043.359.028-91	26/04/2007	1 ano	2	SIM	23	Conselho de Administração (Suplente)
09	Donald Peter Graber	776.318.548-15	26/04/2007	1 ano	2	SIM	22	Conselho de Administração (Efetivo)
10	José Gomes Rodrigues da Silva	454.248.028-34	26/04/2007	1 ano	2	SIM	23	Conselho de Administração (Suplente)
11	Claus Hoppen	192.134.680-91	26/04/2007	1 ano	1		10	Diretor Presidente / Superintendente
12	Axel Erhard Brod	787.729.907-91	26/04/2007	1 ano	1		19	Dir. Vice-Presidente e de Rel. c/Invest.
13	Thomas José Carlos Klein	703.048.908-04	26/04/2007	1 ano	1		19	Diretor sem designação específica
14	Jurgen Leisinger	230.004.468-42	26/04/2007	1 ano	1		19	Diretor sem designação específica
15	Ricardo Simões de Abreu	029.648.198-07	26/04/2007	1 ano	1		19	Diretor sem designação específica
16	Marcelo Benevenuto Jardim	382.988.210-68	26/04/2007	1 ano	1		19	Diretor sem designação específica

* CÓDIGO: 1 - PERTENCE APENAS À DIRETORIA;
 2 - PERTENCE APENAS AO CONSELHO DE ADMINISTRAÇÃO;
 3 - PERTENCE À DIRETORIA E AO CONSELHO DE ADMINISTRAÇÃO.

Data-Base - 31/12/2006

Reapresentação Espontânea

01.01 - IDENTIFICAÇÃO

1 - CÓDIGO CVM 00857-5	2 - DENOMINAÇÃO SOCIAL MAHLE METAL LEVE S.A.	3 - CNPJ 60.476.884/0001-87
---------------------------	---	--------------------------------

02.01.02 - COMPOSIÇÃO ATUAL DO CONSELHO FISCAL

1 - CONSELHO FISCAL INSTALADO SIM	2 - PERMANENTE NÃO
--------------------------------------	-----------------------

3 - ITEM	4 - NOME DO CONSELHEIRO	5 - CPF	6 - DATA DA ELEIÇÃO	7 - PRAZO DO MANDATO	8 - CARGO /FUNÇÃO	9 - FUNÇÃO
01	José Luiz Montans Anacleto Junior	040.547.696-59	26/04/2007	1 ano	44	C.F.(EFETIVO)ELEITO P/PREFERENCIALISTAS
02	Jorge M. Lepetier	070.190.688-04	26/04/2007	1 ano	47	C.F.(SUPLENTE)ELEITO P/PREFERENCIALISTAS
03	Norberto Margarido Tortorelli	006.318.928-34	26/04/2007	1 ano	45	C.F.(EFETIVO)ELEITO P/MINOR.ORDINARISTAS
04	Dimas Lazarini Silveira Costa	822.791.958-87	28/01/2008	até a próx. AGO	48	C.F.(SUPLENTE)ELEITO P/MINOR.ORDINARISTAS
05	Eduardo Carvalho Tess	003.832.108-44	26/04/2007	1 ano	45	C.F.(EFETIVO)ELEITO P/MINOR.ORDINARISTAS
06	Nancy Rosa Policelli	007.264.948-87	26/04/2007	1 ano	48	C.F.(SUPLENTE)ELEITO P/MINOR.ORDINARISTAS

Reapresentação Espontânea

00857-5 MAHLE METAL LEVE S.A.

60.476.884/0001-87

**02.02 - EXPERIÊNCIA PROFISSIONAL E FORMAÇÃO ACADÊMICA DE CADA CONSELHEIRO
(ADMINISTRAÇÃO E FISCAL) E DIRETOR**

Membros do Conselho de Administração

Peter Paul Wilhelm Grunow

Administrador de Empresas e Economista - Universidade de Frankfurt - Alemanha, nascido em 25.4.1949, Diretor da MAHLE GmbH responsável mundialmente pela Divisão de Filtros, ex-membro do Conselho de Administração e da Diretoria da MAHLE Componentes de Motores do Brasil Ltda. e ex-Diretor-Presidente e de Relações com Investidores da MAHLE Metal Leve S.A..

Claus Hoppen

Administrador de Empresas - Universidade Federal do Rio Grande do Sul, nascido em 7.10.1955, Diretor-Presidente da MAHLE Componentes de Motores do Brasil Ltda., exerceu função de Gerência na Wacker Química do Brasil (Grupo Hoechst) e Melitta Indústria e Comércio.

Heinz Konrad Junker

Doutor em Engenharia Mecânica - Universidade de Tecnologia da Renânia Setentrional Vestfalia em Aachen, nascido em 16.12.1949, Presidente da Diretoria na empresa MAHLE GmbH - Stuttgart - Alemanha, ex-membro do Conselho de Administração da MAHLE Componentes de Motores do Brasil Ltda..

Bernhard Volkmann

Doutor em Economia - Universidade Justus Liebig de Giessen, nascido em 03.01.1950, Membro da Diretoria na empresa MAHLE GmbH - Stuttgart - Alemanha, ex-membro do Conselho de Administração da MAHLE Componentes de Motores do Brasil Ltda..

Donald Peter Graber

Engenheiro - Escola Politécnica da USP e MBA Harvard Business School, nascido em 18.11.1953, Fundador e Diretor da Graber Sistemas de Segurança Ltda., Presidente da Fundação FEAC (Federação das Entidades Assistenciais de Campinas), Diretor e Conselheiro de ONGS e Empresas Diversas.

Reapresentação Espontânea

00857-5 MAHLE METAL LEVE S.A.

60.476.884/0001-87

02.02 - EXPERIÊNCIA PROFISSIONAL E FORMAÇÃO ACADÊMICA DE CADA CONSELHEIRO (ADMINISTRAÇÃO E FISCAL) E DIRETOR

Membros do Conselho Fiscal

José Luiz Montans Anacleto Júnior

Engenheiro – Escola Politécnica de São Paulo, nascido em 07.12.1977, ex-Assistente de analista nos setores de mineração, siderurgia e bancos, no CLSA Corretora na área de Research e ex-Analista de empresas na Skopos Administradora de Recursos, atualmente é sócio da Skopos Administradora de Recursos e desde 2005 Conselheiro Fiscal da Encorpar (Empresa Nac Com Redito Part S.A.).

Norberto Margarido Tortorelli

Contador – Faculdade de Ciências Econômicas de São Paulo – Álvares Penteado turma de 1962, nascido em 06.10.1937, ex-Auditor da Price Waterhouse, ex-Contador Geral da Gemmer/TRW, ex-Contador Geral e Diretor da Área Financeira da Petroquímica União (PQU), ex-Membro do Conselho de Administração da Polibutenos S.A. – Joint Venture da Unipar, PQU, e Chevron. Atual Conselheiro Fiscal de Sociedades por Ações de Capital Aberto.

Eduardo Carvalho Tess

Advogado – Pós Graduado em Direito Proc. Civil, nascido em 10.06.1929, exerce função de Advogado e de Conselheiro Fiscal em Sociedade por Ações de Capital Aberto.

Diretores

Claus Hoppen

Administrador de Empresas - Universidade Federal do Rio Grande do Sul, nascido em 7.10.1955, Diretor-Presidente da MAHLE Componentes de Motores do Brasil Ltda., exerceu função de Gerência na Wacker Química do Brasil (Grupo Hoechst) e Melitta Indústria e Comércio.

Axel Erhard Brod

Administrador de empresas – Faculdade de Saarbrücken – Alemanha e Mestrado em Finanças - Pontifícia Universidade Católica - PUC (RJ), nascido em 15.07.1957, Diretor Vice-Presidente da MAHLE Componentes de Motores do Brasil Ltda., ex-Gerente de Auditoria da KPMG, ex-Diretor Financeiro do grupo Thyssen – Divisão de Comércio e Serviços para América do Sul.

Reapresentação Espontânea

00857-5 MAHLE METAL LEVE S.A.

60.476.884/0001-87

02.02 - EXPERIÊNCIA PROFISSIONAL E FORMAÇÃO ACADÊMICA DE CADA CONSELHEIRO (ADMINISTRAÇÃO E FISCAL) E DIRETOR

Thomas José Carlos Klein

Engenheiro - Engenharia Naval Escola Politécnica da USP - Mestrado em Eng. Aeronáutica no ITA - nascido em 09.07.1952, Diretor da MAHLE Componentes de Motores do Brasil Ltda.; exerceu função de Engenheiro de Estruturas na Embraer; ex-Professor no ITA; ex-Gerente de Vendas da MAHLE Metal Leve S.A.; ex-Diretor-Presidente da Associated Spring do Brasil.

Juergen Leisinger

Engenheiro Mecânico – Berufsakademie Lörrach-Lörrach – Alemanha, nascido em 07.12.1957, Diretor da MAHLE Componentes de Motores do Brasil Ltda..

Ricardo Simões de Abreu

Engenheiro Mecânico – Universidade de Mogi das Cruzes, nascido em 31.03.1957, exerceu função de Engenheiro 27 anos na área automotiva, com ênfase durante 12 anos em desenvolvimento na Daimlerchrysler e implementou a unidade de filtros da MAHLE no Brasil.

Marcelo Benevenuto Jardim

Engenheiro Mecânico – Universidade Federal do Rio Grande do Sul – Porto Alegre, nascido em 12.09.1963, ex-Gerente Geral Albarus S.A. Indústria e Comércio, ex-Gerente Geral Dana Indústrias Ltda. e Dana no México.

Data-Base - 31/12/2006

Reapresentação Espontânea

01.01 - IDENTIFICAÇÃO

1 - CÓDIGO CVM 00857-5	2 - DENOMINAÇÃO SOCIAL MAHLE METAL LEVE S.A.	3 - CNPJ 60.476.884/0001-87
---------------------------	---	--------------------------------

03.01 - EVENTOS RELATIVOS À DISTRIBUIÇÃO DO CAPITAL

1 - EVENTO BASE AGO	2 - DATA DO EVENTO 26/04/2007	3 - PESSOAS FÍSICAS E JURÍDICAS 1.689	4 - INVESTIDORES INSTITUCIONAIS 102	5 - ACORDO DE ACIONISTAS NÃO	6 - AÇÕES PREFER. COM DIREITO A VOTO NÃO
7 - AÇÕES PREFERENCIAIS COM DIREITO A VOTO					8 - DATA DO ÚLTIMO ACORDO DE ACIONISTAS

AÇÕES EM CIRCULAÇÃO NO MERCADO

9 - EXISTEM AÇÕES EM CIRCULAÇÃO SIM	ORDINÁRIAS		PREFERENCIAIS		TOTAL	
	10 - QUANTIDADE (Unidade) 12.260.373	11 - PERCENTUAL 40,26	12 - QUANTIDADE (Unidade) 18.193.197	13 - PERCENTUAL 59,74	14 - QUANTIDADE (Unidade) 30.453.570	15 - PERCENTUAL 100,00

16 - AÇÕES PREFERENCIAIS EM CIRCULAÇÃO NO MERCADO

1 - CLASSE	2 - QUANTIDADE (Unidade)	3 - PERCENTUAL
------------	--------------------------	----------------

Data-Base - 31/12/2006

Reapresentação Espontânea

01.01 - IDENTIFICAÇÃO

1 - CÓDIGO CVM 00857-5	2 - DENOMINAÇÃO SOCIAL MAHLE METAL LEVE S.A.	3 - CNPJ 60.476.884/0001-87
---------------------------	---	--------------------------------

03.02 - POSIÇÃO ACIONÁRIA DOS ACIONISTAS COM MAIS DE 5% DE AÇÕES ORDINÁRIAS E/OU PREFERENCIAIS

1 - ITEM	2 - NOME/RAZÃO SOCIAL							3 - CPF/CNPJ	4 - NACIONALIDADE	5 - UF
6 - AÇÕES ORDINÁRIAS (Mil)	7 - %	8 - AÇÕES PREFERENCIAIS (Mil)	9 - %	10 - TOTAL DE AÇÕES (Mil)	11 - %	12 - COMP.CAP.SOC.	13 - PART. NO ACORDO DE ACIONISTAS	14 - CONTROLADOR		
15/1 - CLASSE	15/2 - QTD. AÇÕES PREFERENCIAIS (Mil)		15/3 - % PREFERENCIAIS							
001	MAHLE INDÚSTRIA E COMÉRCIO LTDA.							49.342.181-0001/23	Brasileira	SP
	10.196	83,16	12.935	71,10	23.131	75,96	26/04/2007	SIM		
002	ATLAS-VERMÖGENSVERWALTUNGS-GESELLSCHAFT							05.367.807-0001/80	Alemã	
	2.041	16,65	0	0,00	2.041	6,70	26/04/2007	NÃO		
997	AÇÕES EM TESOURARIA									
	0	0,00	0	0,00	0	0,00				
998	OUTROS									
	24	0,19	5.258	28,90	5.282	17,34				
999	TOTAL									
	12.261	100,00	18.193	100,00	30.454	100,00				

Data-Base - 31/12/2006

Reapresentação Espontânea

01.01 - IDENTIFICAÇÃO

1 - CÓDIGO CVM 00857-5	2 - DENOMINAÇÃO SOCIAL MAHLE METAL LEVE S.A.	3 - CNPJ 60.476.884/0001-87
---------------------------	---	--------------------------------

03.03 - DISTRIBUIÇÃO DO CAPITAL SOCIAL DOS ACIONISTAS COM MAIS DE 5% DAS AÇÕES ORDINARIAS E/OU PREFERENCIAIS

1 - ITEM 001	2 - CONTROLADORA / INVESTIDORA MAHLE INDÚSTRIA E COMÉRCIO LTDA.	3 - DATA DE COMP. CAP. SOCIAL 26/04/2007
-----------------	--	---

1 - ITEM	2 - NOME/RAZÃO SOCIAL	3 - CPF/CNPJ	4 - NACIONALIDADE	5 - UF		
6 - AÇÕES ORDINÁRIAS/ COTAS (Unidades)	7 - %	8 - AÇÕES PREFERENCIAIS (Unidades)	9 - %	10 - AÇÕES/COTAS TOTAL (Unidades)	11 - %	12 - COMP.CAP.SOC.
001001	MAHLE INDUSTRIEBETEILIGUNGEN GMBH	05.515.156-0001/29	Alemã			
15.648.178.009	0,00	0	0,00	15.648.178.009	100,00	02/01/2004
001999	TOTAL					
15.648.178.009	0,00	0	0,00	15.648.178.009	100,00	

Data-Base - 31/12/2006

Reapresentação Espontânea

01.01 - IDENTIFICAÇÃO

1 - CÓDIGO CVM 00857-5	2 - DENOMINAÇÃO SOCIAL MAHLE METAL LEVE S.A.	3 - CNPJ 60.476.884/0001-87
---------------------------	---	--------------------------------

03.03 - DISTRIBUIÇÃO DO CAPITAL SOCIAL DOS ACIONISTAS COM MAIS DE 5% DAS AÇÕES ORDINARIAS E/OU PREFERENCIAIS

1 - ITEM 001001	2 - CONTROLADORA / INVESTIDORA MAHLE INDUSTRIEBETEILIGUNGEN GMBH	3 - DATA DE COMP. CAP. SOCIAL 02/01/2004
--------------------	---	---

1 - ITEM	2 - NOME/RAZÃO SOCIAL	3 - CPF/CNPJ	4 - NACIONALIDADE	5 - UF		
6 - AÇÕES ORDINÁRIAS/ COTAS (Unidades)	7 - %	8 - AÇÕES PREFERENCIAIS (Unidades)	9 - %	10 - AÇÕES/COTAS TOTAL (Unidades)	11 - %	12 - COMP.CAP.SOC.

Reapresentação Espontânea

01.01 - IDENTIFICAÇÃO

1 - CÓDIGO CVM 00857-5	2 - DENOMINAÇÃO SOCIAL MAHLE METAL LEVE S.A.	3 - CNPJ 60.476.884/0001-87
---------------------------	---	--------------------------------

03.03 - DISTRIBUIÇÃO DO CAPITAL SOCIAL DOS ACIONISTAS COM MAIS DE 5% DAS AÇÕES ORDINARIAS E/OU PREFERENCIAIS

1 - ITEM 002	2 - CONTROLADORA / INVESTIDORA ATLAS-VERMÖGENSVERWALTUNGS-GESELLSCHAFT	3 - DATA DE COMP. CAP. SOCIAL 26/04/2007
-----------------	---	---

1 - ITEM	2 - NOME/RAZÃO SOCIAL	3 - CPF/CNPJ	4 - NACIONALIDADE	5 - UF		
6 - AÇÕES ORDINÁRIAS/ COTAS (Unidades)	7 - %	8 - AÇÕES PREFERENCIAIS (Unidades)	9 - %	10 - AÇÕES/COTAS TOTAL (Unidades)	11 - %	12 - COMP.CAP.SOC.

Reapresentação Espontânea

01.01 - IDENTIFICAÇÃO

1 - CÓDIGO CVM 00857-5	2 - DENOMINAÇÃO SOCIAL MAHLE METAL LEVE S.A.	3 - CNPJ 60.476.884/0001-87
---------------------------	---	--------------------------------

04.01 - COMPOSIÇÃO DO CAPITAL SOCIAL

1 - Data da Última Alteração: 30/04/2004

2- ITEM	3 - ESPÉCIE DAS AÇÕES	4 - NOMINATIVA OU ESCRITURAL	5 - VALOR NOMINAL (Reais)	6 - QTD. DE AÇÕES (Mil)	7 - SUBSCRITO (Reais Mil)	8 - INTEGRALIZADO (Reais Mil)
01	ORDINÁRIAS	NOMINATIVA		12.261	142.022	142.022
02	PREFERENCIAIS	NOMINATIVA		18.193	210.733	210.733
03	PREFERENCIAIS CLASSE A			0	0	0
04	PREFERENCIAIS CLASSE B			0	0	0
05	PREFERENCIAIS CLASSE C			0	0	0
06	PREFERENCIAIS CLASSE D			0	0	0
07	PREFERENCIAIS CLASSE E			0	0	0
08	PREFERENCIAIS CLASSE F			0	0	0
09	PREFERENCIAIS CLASSE G			0	0	0
10	PREFERENCIAIS CLASSE H			0	0	0
11	PREFER. OUTRAS CLASSES			0	0	0
99	TOTAIS			30.454	352.755	352.755

Data-Base - 31/12/2006

Reapresentação Espontânea

01.01 - IDENTIFICAÇÃO

1 - CÓDIGO CVM 00857-5	2 - DENOMINAÇÃO SOCIAL MAHLE METAL LEVE S.A.	3 - CNPJ 60.476.884/0001-87
---------------------------	---	--------------------------------

04.02 - CAPITAL SOCIAL SUBSCRITO E ALTERAÇÕES NOS TRÊS ÚLTIMOS ANOS

1- ITEM	2 - DATA DA ALTERAÇÃO	3 - VALOR DO CAPITAL SOCIAL (Reais Mil)	4 - VALOR DA ALTERAÇÃO (Reais Mil)	5 - ORIGEM DA ALTERAÇÃO	7 - QUANTIDADE DE AÇÕES EMITIDAS (Mil)	8 - PREÇO DA AÇÃO NA EMISSÃO (Reais)
01	14/09/1998	160.544	43.277	Incorporação de Empresas	3.575.985	0,0121020000
02	24/04/2002	205.718	45.174	Reserva de Lucro	0	0,0000000000
03	24/04/2002	223.901	18.183	Incorporação de Empresas	491.182	0,0370188650
04	30/04/2004	352.755	128.854	Reserva de Lucro	0	0,0000000000

Data-Base - 31/12/2006

Reapresentação Espontânea

01.01 - IDENTIFICAÇÃO

1 - CÓDIGO CVM 00857-5	2 - DENOMINAÇÃO SOCIAL MAHLE METAL LEVE S.A.	3 - CNPJ 60.476.884/0001-87
---------------------------	---	--------------------------------

04.04 - CAPITAL SOCIAL AUTORIZADO

1 - QUANTIDADE (Mil)	2 - VALOR (Reais Mil)	3 - DATA DA AUTORIZAÇÃO
10.000.000	0	02/10/1997

04.05 - COMPOSIÇÃO DO CAPITAL AUTORIZADO

1- ITEM	2 - ESPÉCIE	3 - CLASSE	4 - QUANTIDADE DE AÇÕES AUTORIZADAS À EMISSÃO (Mil)
---------	-------------	------------	---

Data-Base - 31/12/2006

Reapresentação Espontânea

01.01 - IDENTIFICAÇÃO

1 - CÓDIGO CVM 00857-5	2 - DENOMINAÇÃO SOCIAL MAHLE METAL LEVE S.A.	3 - CNPJ 60.476.884/0001-87
---------------------------	---	--------------------------------

06.01 - PROVENTOS DISTRIBUÍDOS NOS TRÊS ÚLTIMOS ANOS

1 - ITEM	2 - PROVENTO	3 - APROVAÇÃO DA DISTRIBUIÇÃO EVENTO	4 - DATA DA APROVAÇÃO DISTRIBUIÇÃO	5 - TÉRMINO DO EXERCÍCIO SOCIAL	6 - LUCRO OU PREJUÍZO LÍQUIDO NO PERÍODO (Reais Mil)	7 - VALOR DO PROVENTO POR AÇÃO	8 - ESPÉCIE DAS AÇÕES	9 - CLASSE DAS AÇÕES	10 - MONTANTE DO PROVENTO (Reais Mil)	11 - DATA DE INÍCIO DE PAGAMENTO
01	JUROS SOBRE O CAPITAL PRÓPRIO	RCA	02/12/2004	31/12/2004	180.483	0,0056942850	ORDINÁRIA		20.944	17/12/2004
02	JUROS SOBRE O CAPITAL PRÓPRIO	RCA	02/12/2004	31/12/2004	180.483	0,0062637140	PREFERENCIAL		34.187	17/12/2004
03	DIVIDENDO	AGO	29/04/2005	31/12/2004	180.483	0,0120151000	ORDINÁRIA		44.193	24/05/2005
04	DIVIDENDO	AGO	29/04/2005	31/12/2004	180.483	0,0132166000	PREFERENCIAL		72.135	24/05/2005
05	JUROS SOBRE O CAPITAL PRÓPRIO	RCA	06/12/2005	31/12/2005	101.480	1,7246800000	ORDINÁRIA		21.145	20/12/2005
06	JUROS SOBRE O CAPITAL PRÓPRIO	RCA	06/12/2005	31/12/2005	101.480	1,8971400000	PREFERENCIAL		34.515	20/12/2005
07	DIVIDENDO	AGO	18/04/2006	31/12/2005	101.480	1,2625500000	ORDINÁRIA		15.479	17/05/2006
08	DIVIDENDO	AGO	18/04/2006	31/12/2005	101.480	1,3888800000	PREFERENCIAL		25.267	17/05/2006
09	DIVIDENDO	AGE	18/04/2006	31/12/2005	101.480	5,6632100000	ORDINÁRIA		69.433	17/05/2006
10	DIVIDENDO	AGE	18/04/2006	31/12/2005	101.480	6,2295200000	PREFERENCIAL		113.334	17/05/2006
11	JUROS SOBRE O CAPITAL PRÓPRIO	RCA	05/12/2006	31/12/2006	100.701	0,9590549380	ORDINÁRIA		11.758	20/12/2006
12	JUROS SOBRE O CAPITAL PRÓPRIO	RCA	05/12/2006	31/12/2006	100.701	1,0549604318	PREFERENCIAL		19.193	20/12/2006
13	DIVIDENDO	AGO	26/04/2007	31/12/2006	100.701	0,6197151909	ORDINÁRIA		7.598	22/05/2007
14	DIVIDENDO	AGO	26/04/2007	31/12/2006	100.701	0,6816867099	PREFERENCIAL		12.402	22/05/2007
15	JUROS SOBRE O CAPITAL PRÓPRIO	RCA	04/12/2007	31/12/2007	0	0,8634538580	ORDINÁRIA		10.586	20/12/2007
16	JUROS SOBRE O CAPITAL PRÓPRIO	RCA	04/12/2007	31/12/2007	0	0,9497992438	PREFERENCIAL		17.280	20/12/2007

Data-Base - 31/12/2006

Reapresentação Espontânea

01.01 - IDENTIFICAÇÃO

1 - CÓDIGO CVM 00857-5	2 - DENOMINAÇÃO SOCIAL MAHLE METAL LEVE S.A.	3 - CNPJ 60.476.884/0001-87
---------------------------	---	--------------------------------

06.03 - DISPOSIÇÕES ESTATUTÁRIAS DO CAPITAL SOCIAL

1 - ITEM	2 - ESPÉCIE DA AÇÃO	3 - CLASSE DA AÇÃO	4 - % DO CAPITAL SOCIAL	5 - CONVERSÍVEL	6 - CONVERTE EM	7 - DIREITO A VOTO	8 - TAG ALONG %	9 - PRIORIDADE NO REEMBOLSO DE CAPITAL	17 - OBSERVAÇÃO
10 - PRÊMIO	11 - TIPO DE DIVIDENDO	12 - % DIVIDENDO	13 - R\$/AÇÃO	14 - CUMULATIVO	15 - PRIORITÁRIO	16 - CALCULADO SOBRE			
01	ORDINÁRIA		40,26	NÃO		PLENO	0,00		
		0,00	0,00000						
02	PREFERENCIAL		59,74	NÃO		NÃO	0,00	SIM	
	NÃO	10% SUPERIOR A ORD	0,00	0,00000	NÃO	SIM			

06.04 - MODIFICAÇÃO ESTATUTÁRIA/DIVIDENDO OBRIGATÓRIO

1 - DATA DA ÚLTIMA MODIFICAÇÃO DO ESTATUTO	2 - DIVIDENDO OBRIGATÓRIO (% DO LUCRO)
19/08/2005	25,00

Reapresentação Espontânea

01.01 - IDENTIFICAÇÃO

1 - CÓDIGO CVM 00857-5	2 - DENOMINAÇÃO SOCIAL MAHLE METAL LEVE S.A.	3 - CNPJ 60.476.884/0001-87
---------------------------	---	--------------------------------

07.01 - REMUNERAÇÃO E PARTICIPAÇÃO DOS ADMINISTRADORES NO LUCRO

1 - PARTICIPAÇÃO DOS ADMINISTRADORES NO LUCRO	2 - VALOR DA REMUNERAÇÃO GLOBAL DOS ADMINISTRADORES (Reais Mil)	3 - PERIODICIDADE
NÃO	5.200	ANUAL

07.02 - PARTICIPAÇÕES E CONTRIBUIÇÕES NOS TRÊS ÚLTIMOS ANOS

1 - DATA FINAL DO ÚLTIMO EXERCÍCIO SOCIAL: 31/12/2006

2 - DATA FINAL DO PENÚLTIMO EXERCÍCIO SOCIAL: 31/12/2005

3 - DATA FINAL DO ANTEPENÚLTIMO EXERCÍCIO SOCIAL: 31/12/2004

4 - ITEM	5 - DESCRIÇÃO DAS PARTICIPAÇÕES E CONTRIBUIÇÕES	6 - VALOR DO ÚLTIMO EXERCÍCIO (Reais Mil)	7 - VALOR DO PENÚLTIMO EXERCÍCIO (Reais Mil)	8 - VALOR DO ANTEPENÚLTIMO EXERCÍCIO (Reais Mil)
01	PARTICIPAÇÕES-DEBENTURISTAS	0	0	0
02	PARTICIPAÇÕES-EMPREGADOS	14.099	12.676	10.354
03	PARTICIPAÇÕES-ADMINISTRADORES	0	0	0
04	PARTIC.-PARTES BENEFICIÁRIAS	0	0	0
05	CONTRIBUIÇÕES FDO. ASSISTÊNCIA	0	0	0
06	CONTRIBUIÇÕES FDO. PREVIDÊNCIA	0	0	0
07	OUTRAS CONTRIBUIÇÕES	0	0	0
08	LUCRO LÍQUIDO NO EXERCÍCIO	100.701	101.480	180.483
09	PREJUÍZO LÍQUIDO NO EXERCÍCIO	0	0	0

Reapresentação Espontânea

00857-5 MAHLE METAL LEVE S.A.

60.476.884/0001-87

09.01 - BREVE HISTÓRICO DA EMPRESA

A MAHLE, líder mundial em componentes para motores, foi fundada em 1920, em Stuttgart na Alemanha, pelos irmãos Hermann e Ernst MAHLE, para produção de pistões de liga leve, atuando em mais de 65 fábricas localizadas na Europa, Estados Unidos, México, China, Índia, Japão, Argentina e Brasil.

No Brasil iniciou sua atuação em 1951, fornecendo tecnologia à empresa Metal Leve S.A. Indústria e Comércio. Essa atividade foi encerrada em 1975.

Com o término do contrato de licença com a Metal Leve, em 1978 a MAHLE adquiriu o controle acionário da Cima Componentes Automotivos S.A..

No mesmo ano, iniciou a construção de uma fábrica em Mogi Guaçu - São Paulo, que entrou em operação em 1981 e a partir de 1989, alterou sua razão de Cima Componentes Automotivos S.A. para MAHLE Indústria e Comércio Ltda.

Em 11 junho de 1996, os acionistas controladores da Metal Leve S.A. Indústria e Comércio transferiram o controle acionário à MAHLE GmbH.

Em 14.09.1998, a Companhia alterou sua razão social para MAHLE Metal Leve S.A. decorrente da incorporação da MAHLE Pistões Ltda. (subsidiária da MAHLE Indústria e Comércio Ltda.) pela Metal Leve S.A. Indústria e Comércio.

No final do exercício de 1998, foi transferido a sede social e foro legal de São Paulo para cidade de Mogi Guaçu, transformando a antiga sede social, situada em Santo Amaro - SP, em filial (Unidade fabril Pistões).

Em 2000, o acionista controlador da Companhia, MAHLE GmbH, transferiu sua participação na MAHLE Metal Leve S. A. para a sua subsidiária MAHLE Industriebeteiligungen GmbH.

Em 2001, a MAHLE Industriebeteiligungen GmbH, transferiu sua participação na MAHLE Metal Leve S.A. para a MAHLE Indústria e Comércio Ltda que centralizou o controle dos investimentos no Brasil.

Em 24.04.2002 - incorporação da MAHLE Sistemas de Filtração Ltda. pela MAHLE Metal Leve S.A.

Em 25.09.2002 - incorporação da MAHLE CMP Ltda. pela MAHLE MMG Ltda..

Reapresentação Espontânea

00857-5 MAHLE METAL LEVE S.A.

60.476.884/0001-87

09.01 - BREVE HISTÓRICO DA EMPRESA

Em 14.10.2002, a MAHLE MMG Ltda. foi incorporada à MAHLE Valve Train Brasil Ltda., alterando a razão social da incorporadora para MAHLE MMG Indústria e Comércio Ltda..

Em 15.01.2003, a Companhia efetivou a aquisição da participação dos 68,92% que a MAHLE Ventiltrieb GmbH possuía na empresa MAHLE MMG Indústria e Comércio Ltda., passando a MAHLE Metal Leve S.A. a deter a totalidade da participação nessa empresa.

Em 26.02.2003, os acionistas da Companhia aprovaram a incorporação da MAHLE MMG Indústria e Comércio Ltda. pela MAHLE Metal Leve S.A..

Em 01.03.2004, foi constituída a empresa MAHLE Metal Leve GmbH, com sede na Áustria, que tem por objetivo incrementar as exportações da Companhia, além de aprimorar a qualidade no atendimento e na prestação de serviços aos clientes.

No quarto trimestre de 2005, a Companhia deu início ao projeto de construção e instalação do novo Centro de Tecnologia na Cidade de Jundiaí – São Paulo, com a aquisição de um terreno, no montante de R\$ 4,0 milhões, cujo o término da obra está previsto até o final do ano de 2007.

Estrutura Organizacional da Companhia em 2006

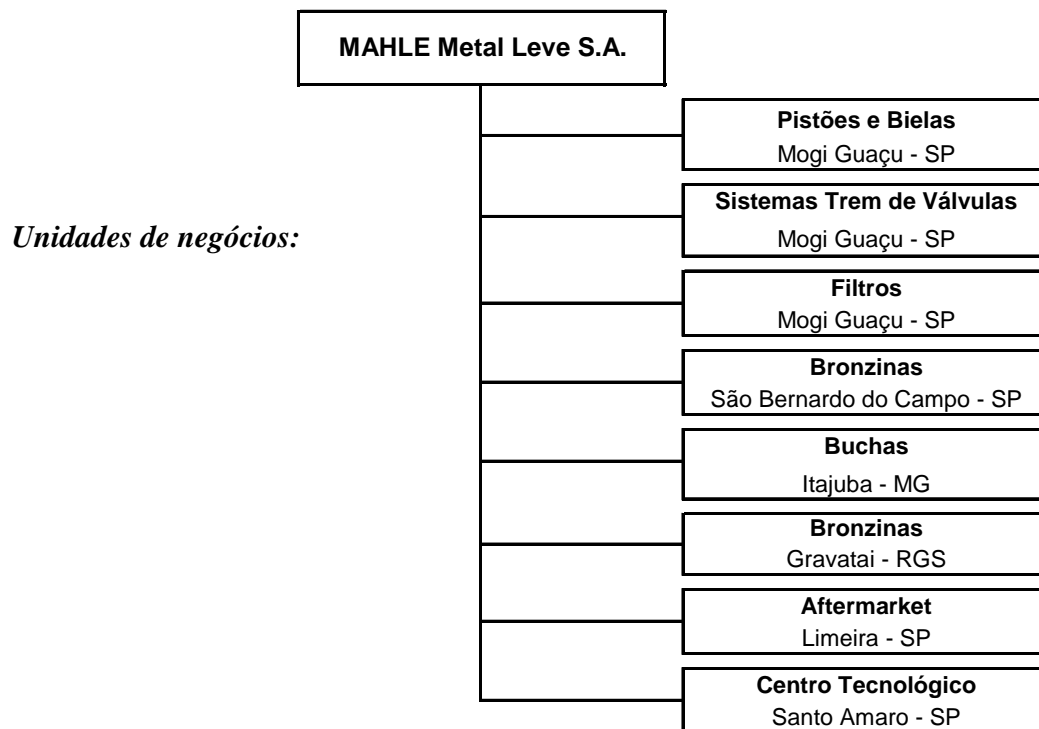

Reapresentação Espontânea

00857-5 MAHLE METAL LEVE S.A.

60.476.884/0001-87

09.01 - BREVE HISTÓRICO DA EMPRESA

Outras atividades são desenvolvidas por intermédio de empresas controladas, que incluem produtos sinterizados como: polias, engrenagens, cubos sincronizadores, rotores e garfos, entre outros, bem como a comercialização e a prestação de assistência técnica no mercado internacional.

Em 09 de março de 2007 a Companhia efetuou a aquisição dos ativos líquidos operacionais referentes à unidade de bronzinas da empresa Dana Indústria Ltda. na cidade de Gravataí – RGS.

Em 20 de março de 2007 a Companhia e sua controlada integral MAHLE Metal Leve GmbH efetivaram a aquisição da empresa “Establecimientos Metalúrgicos EDIVAL S.A.” da cidade de Rafaela – Argentina - produtos desenvolvidos “válvulas para motores de combustão”.

Reapresentação Espontânea

00857-5 MAHLE METAL LEVE S.A.

60.476.884/0001-87

09.02 - CARACTERÍSTICA DO SETOR DE ATUAÇÃO

Mercado de atuação da Companhia - A companhia coloca seus produtos no mercado nacional e internacional para serem utilizados como peças de equipamento original e como peças de reposição. O mercado de equipamento original é representado pelas companhias que fabricam veículos, motores compressores, motocicletas, equipamentos agrícolas, etc. O mercado de reposição atua no segmento dos veículos em circulação, que por necessidade de manutenção em função do desgaste natural dos motores, requer a substituição das principais partes e peças. Nesse mercado, a companhia possui uma logística de distribuição de seus produtos através das concessionárias de veículos das montadoras e de uma rede de revendedores nomeados pela empresa.

Centro Tecnológico - Pesquisa e Desenvolvimento Tecnológico em novos materiais, processos e produtos são parte da história de inovação de mais de 50 anos de existência do Grupo MAHLE Brasil. O Centro Tecnológico tem papel importante - é a base de todos os desenvolvimentos na organização e está intimamente relacionado com a habilidade de entendimento e interpretação da dinâmica do mercado.

Atualmente este centro está atravessando as fronteiras nacionais, integrando-se aos outros três Centros de pesquisa do Grupo MAHLE no mundo, sendo o maior deles em Stuttgart, Alemanha e os demais em Farmington Hills, Michigan nos Estados Unidos e outro no Japão. Dentro desta aproximação tecnológica global e integrada, o Centro Tecnológico localizado no Brasil está especialmente preparado para direcionar desenvolvimentos tecnológicos para sistemas completos dos motores.

Para desempenhar tal papel, o Centro mantém uma equipe de aproximadamente 100 colaboradores incluindo pesquisadores, engenheiros e técnicos.

O Centro de Tecnologia da MAHLE Metal Leve, em 2006, continuou o processo de ampliar sua atuação para abranger todos os produtos produzidos pelo Grupo MAHLE, e mais do que isso, ser reconhecido no mercado como um sistemista, capaz de participar profundamente do desenvolvimento de novos motores. Através da MPT Brasil, a empresa tornou-se representante e consultora de empresas para uso do software *GT Power* - uma das ferramentas reconhecidas no desenvolvimento virtual de motores. Iniciamos trabalhos com montadoras para o uso deste e de outros processos avançados de simulação. Além disso, a MPT Brasil já realizou em 2006 trabalhos de calibração e ensaio de motores para vários clientes. No segmento de bronzinas e buchas, a introdução de um novo material de alto desempenho para buchas livre de chumbo, foi um marco importante para a MAHLE, pois fixa sua posição como uma das primeiras empresas que dispõe de portfólio completo para atender às novas legislações que irão exigir produtos sem chumbo em sua composição.

Reapresentação Espontânea

00857-5 MAHLE METAL LEVE S.A.

60.476.884/0001-87

09.02 - CARACTERÍSTICA DO SETOR DE ATUAÇÃO

A participação da MAHLE em eventos técnicos continua reforçando a imagem tecnológica da empresa sendo que no SAE 2006, o trabalho apresentado recebeu menção honrosa. O projeto do novo Centro Tecnológico em Jundiaí previsto para o final do ano de características modernas e de grande apelo tecnológico será fundamental em nossa estratégia.

Fatores que influenciaram em 2006 o comportamento do setor de atuação da Companhia.

O desempenho da economia brasileira em 2006 ficou aquém da meta de 4,5% estabelecida pelo governo. O Produto Interno Bruto (PIB), cresceu 2,9% pouco acima dos 2,3% apurados em 2005 em função, principalmente do desempenho desfavorável das taxas de câmbio, que refletiu em perda de competitividade e desestímulo aos investimentos para exportação, resultando num fraco aumento das quantidades exportadas e reduzindo substancialmente a rentabilidade das exportações. A atividade econômica também não apresentou o desempenho esperado devido à manutenção das taxas de juros em níveis altos.

Com a desvalorização cambial, as importações apresentaram aumentos expressivos em 2006, que comprometeram a competitividade de alguns segmentos da economia do país, entre eles o de bens duráveis (como automóveis e eletroeletrônicos), e contribuiu também para a estagnação do crescimento do PIB e para a entrada de novos investimentos no país.

O mercado interno manteve-se aquecido ao longo do exercício de 2006 em decorrência das condições econômicas internas favoráveis que mantiveram estáveis os principais indicadores econômicos, entre eles: inflação; crédito e renda.

A taxa básica de juros (Selic), embora tenha apresentado queda de 4,75% no ano e de 6,50% desde de agosto de 2005 (quando atingiu o nível mais alto em 2005), continua em níveis elevados, fechando o ano em 13,25% (18,00% dezembro de 2005).

Os principais índices de inflação do país ficaram abaixo da meta estabelecida pelo Banco Central de 4,5%. Em 2006, a inflação medida pelo Índice de Preços ao Consumidor Amplo (IPCA) fechou com alta de 3,14% a.a.; o Índice Geral de Preços por Mercado - IGPM em 3,83% a.a. e o Índice Nacional de Preços ao Consumidor - INPC em 2,81% a.a.

O dólar encerrou o ano cotado a R\$ 2,138, apresentando queda de 8,7% no ano e na média diária apurada quando comparada entre os dois últimos exercícios, apresentou queda de 10,7%. A moeda nacional apresentou uma variação expressiva nos últimos quatro anos, acumulando uma valorização de 65%, em relação à moeda norte-americana, saindo do patamar de R\$ 3,53/dólar em 31.12.2002, para R\$ 2,138/dólar no final de 2006.

Reapresentação Espontânea

00857-5 MAHLE METAL LEVE S.A.

60.476.884/0001-87

09.02 - CARACTERÍSTICA DO SETOR DE ATUAÇÃO

Comportamento do Setor Automobilístico

As vendas de veículos nacionais ao mercado interno registraram aumento de 9,8% em relação ao ano anterior e totalizaram 1.786,0 mil unidades, superando as previsões das montadoras feitas no início do ano. Esse aumento deve-se à maior oferta de novos produtos, principalmente de veículos bi-combustível, que representaram 78,1% nas vendas de veículos leves; de um cenário de estabilidade macroeconômica mais confortável e da expansão do crédito ao consumidor.

No mercado externo as vendas de veículos em unidades (que incluem veículos montados e desmontados) apresentaram queda de 5,8% em 2006 em relação a 2005 e totalizaram 845 mil unidades, sendo queda de 12% em veículos montados e aumento de 20% em veículos desmontados. A queda no volume exportado é resultado da redução dos pedidos internacionais, em decorrência principalmente da forte valorização da moeda nacional em relação à moeda norte americana.

O setor automotivo, para atenuar o problema, incrementou as exportações de carros desmontados (CKD), objetivando preços mais competitivos com a redução de custo de mão de obra sobre o produto.

A participação das exportações no segmento de veículos leves desmontados sobre as exportações totais de veículos leves representou 25% em 2006 (19% em 2005).

Produção de veículos - O acréscimo apresentado na produção de veículos (veículos leves, caminhões e ônibus), deve-se principalmente ao bom desempenho obtido pelo setor no mercado interno, proporcionando, no exercício de 2006, que a produção de veículos registrasse recorde histórico, fechando o ano com 2.606 mil unidades, crescimento de 3,1% em relação a 2005, sendo 2% em veículos montados e 17% em veículos desmontados.

O acréscimo concentrou-se basicamente no segmento de automóveis e comerciais leves (aumento de 3,9%), devido ao aquecimento do mercado interno e ao incremento das exportações de veículos leves desmontados (CKD). O segmento de caminhões registrou queda de 10,4%, em decorrência principalmente da baixa produtividade e redução da renda agrícola, causada pelo câmbio valorizado e fatores climáticos em algumas regiões do país. O segmento de ônibus, embora tenha apresentado uma melhora ao longo do exercício motivado pelo ano eleitoral, que historicamente apresenta crescimento, fechou o ano com queda de 3,9%.

A produção do segmento máquinas agrícolas automotrizes em 2006, apresentou queda de 12,9%. Esse resultado foi decorrente do fraco desempenho das vendas ao mercado externo, com queda de 26,9%, em decorrência da forte valorização da moeda nacional em relação ao dólar norte-americano. No mercado Interno houve aquecimento das vendas em unidades, fechando o ano com aumento de 10,6% em relação ao ano anterior.

Reapresentação Espontânea

00857-5 MAHLE METAL LEVE S.A.

60.476.884/0001-87

09.02 - CARACTERÍSTICA DO SETOR DE ATUAÇÃO

As importações de veículos leves apresentaram uma curva ascendente ao longo dos três últimos anos, motivada principalmente pela forte desvalorização cambial, fechando o ano com aumento de 63%, representando 8% do total de veículos leves vendidos no mercado interno.

Breve desempenho da Companhia em 2006

O desempenho da Companhia em 2006 foi satisfatório, impulsionado principalmente pelo crescimento das vendas ao mercado interno, motivado pela continuidade no aquecimento moderado da economia do país, que manteve em ritmo positivo o setor automotivo de equipamentos originais e o mercado de peças de reposição. O mercado externo, embora ainda afetado pelos efeitos cambiais sobre as exportações, também contribuiu a partir do segundo semestre para alavancar as vendas totais da Companhia, conforme demonstrado a seguir, nas vendas por mercado.

Ao longo dos últimos cinco anos, as vendas da companhia apresentaram variações expressivas, tanto no mercado interno quanto no externo, resultado principalmente do processo de reorganização societária ocorrida entre o período de 2002 e 2003, com aquisição e incorporação de empresas, bem como em função dos investimentos contínuos, das alterações no mix de vendas e do comportamento macroeconômico a nível nacional e internacional.

O lucro líquido do exercício de 2006 foi de R\$ 100,7 milhões, redução de 0,8% em relação ao resultado de 101,5 milhões de 2005. Embora ainda afetada pela valorização do Real em relação à moeda norte-americana, que tem comprometido substancialmente a rentabilidade das exportações, a formação desse resultado teve a contribuição do aumento das vendas no mercado interno de equipamento original e de peças para reposição, da redução do resultado financeiro líquido e no aumento do resultado de equivalência patrimonial nos investimentos em empresas controladas.

Reapresentação Espontânea

00857-5 MAHLE METAL LEVE S.A.

60.476.884/0001-87

09.03 - PERÍODOS DE SAZONALIDADE NOS NEGÓCIOS

Em decorrência do ramo de atividade e mercado que a companhia atua (interno e externo de equipamentos originais e de reposição), não têm registrado picos marcantes de produção e ou comercialização dos produtos.

Reapresentação Espontânea

01.01 - IDENTIFICAÇÃO

1 - CÓDIGO CVM 00857-5	2 - DENOMINAÇÃO SOCIAL MAHLE METAL LEVE S.A.	3 - CNPJ 60.476.884/0001-87
---------------------------	---	--------------------------------

10.01 - PRODUTOS E SERVIÇOS OFERECIDOS

1- ITEM	2 - PRINCIPAIS PRODUTOS E/OU SERVIÇOS	3 - % RECEITA LÍQUIDA
01	Pistões, camisas, eixos de comando, bronzinas e filtros	98,66
02	Outros	1,34

Data-Base - 31/12/2006

Reapresentação Espontânea

01.01 - IDENTIFICAÇÃO

1 - CÓDIGO CVM 00857-5	2 - DENOMINAÇÃO SOCIAL MAHLE METAL LEVE S.A.	3 - CNPJ 60.476.884/0001-87
---------------------------	---	--------------------------------

01.02 - MATÉRIAS PRIMAS E FORNECEDORES

1- ITEM	2 - MATÉRIA PRIMA	3 - IMPORTAÇÃO	4 - VALOR DA IMPORTAÇÃO (Reais Mil)	5 - DISPONÍVEL MERCADO LOCAL	6 - DISPONÍVEL MERCADO EXTERNO
7 - NOME DO FORNECEDOR		8 - TIPO DE FORNECEDOR			9 - % DE FORNECIMENTO SOBRE O TOTAL DAS COMPRAS DA CIA.
01	Ferro Gusa Nodular	NÃO	0	SIM	SIM
Metalsider Ltda.		NÃO LIGADO			2,21
02	Ferro Gusa Cinzento	NÃO	0	SIM	SIM
Metalsider Ltda.		NÃO LIGADO			1,72
03	Alumínio	NÃO	0	SIM	SIM
Cia Brasileira de Alumínio		NÃO LIGADO			1,17
04	Sucata Aço Carbono	NÃO	0	SIM	SIM
Super Laminação Ferro Aço Ind. Com. Ltda		NÃO LIGADO			0,94
05	Sucata Aço Carbono	NÃO	0	SIM	SIM
Sandefer Ferro Aço Ltda.		NÃO LIGADO			0,70
06	Alumínio	NÃO	0	SIM	SIM
BHP Billiton Metais S.A.		NÃO LIGADO			0,51
07	Sucata Aço Carbono	NÃO	0	SIM	SIM
Trufer Comérico de Sucata Ltda.		NÃO LIGADO			0,47
08	Ferro-Níquel	NÃO	0	SIM	SIM
Anglo American Brasil Ltda.		NÃO LIGADO			0,32

Reapresentação Espontânea

00857-5 MAHLE METAL LEVE S.A.

60.476.884/0001-87

11.01 - PROCESSO DE PRODUÇÃO

O processo de globalização na indústria de produção e de fornecimento de componentes automotivos fez com que a MAHLE mudasse constantemente a sua linha de atividades e o seu foco no mercado. Com isso, a MAHLE evoluiu, de empresa de médio porte, para empresa líder internacional na produção de componentes automotivos de alta precisão.

Através da ampliação de sua Unidade Pistões e Componentes de Motores e da produção de Sistemas de Filtração e Sistemas de Trem de Válvulas, a MAHLE passou a produzir todos os componentes existentes para motores de combustão, transformando-se em um fornecedor mundial capaz de oferecer soluções completas em produção e tecnologia de motores.

Nossas unidades produtivas utilizam os mais avançados equipamentos de fundição e técnicas de usinagem. Os engenheiros trabalham juntamente com os clientes no desenvolvimento de componentes para encontrarem soluções eficientes e adequadas às suas aplicações.

Produtos fabricados:

Pistões, camisas, cilindros, bielas, buchas, anéis de pistão, bronzinas e subsistemas, eixos de comando de válvulas, guias e sedes de válvulas, balancins, conjuntos balanceiros, tuchos de válvulas, camisas de cilindro, pinos de pistão, porta-anéis, sistemas de filtração para motor, filtros de óleo, filtros de ar, filtros de combustíveis, filtros de carvão ativado, filtros secadores de ar, filtros separadores de óleo e filtros de ar de cabine (ar condicionado).

Destaque de alguns processos de produção:

Produção de Pistões

São fundidos com ligas de alumínio, preparadas na própria empresa. Na sua preparação, são utilizados fornos a indução (com envio de amostras ao laboratório químico para análise permanente).

O material fundido é transferido para a área de moldagem, onde sofre tratamento de limpeza e refino sendo, em seguida moldada a peça, obtendo-se o pistão em bruto. Segue-se às operações de tratamento térmico, de usinagem, inspeção e embalagem.

Produção de Bronzinas

A fabricação de bronzinas é executada através de diversos processos produtivos alternativos mas, de um modo geral, passam pelos seguintes setores: fornos, prensas pesadas, chanfradeiras, prensas leves, furadeiras, fresas, brochadeiras e mandrilhadeiras.

Reapresentação Espontânea

00857-5 MAHLE METAL LEVE S.A.

60.476.884/0001-87

11.01 - PROCESSO DE PRODUÇÃO

As bronzinas são fabricadas tendo como base o aço e, de acordo com o tipo de motor onde serão utilizadas, recebem os revestimentos que são:

- .Alumínio-estanho reticular sobre capa de aço; Liga de alumínio sobre capa de aço;
- .Silicone de alumínio com revestimento de chumbo-estanho sobre capa de aço;
- .Metal branco sobre capa de aço;
- .Cobre-chumbo (bronze chumbado) sintetizado sobre capa de aço;
- .Cobre-chumbo (bronze chumbado) sintetizado c/ revestimento de chumbo-estanho sobre capa de aço;
- .Lâmina de metal branco com espessura inferior a 0,125mm sobre capa de aço;
- .Bronze maciço; Liga de alumínio maciço.

Camisas de Cilindros

São fundidas pelo processo de centrifugação com ligas de ferro fundido cinzento, ferro fundido nodular ou ainda em ferro fundido vermicular. O uso de cada liga depende do tipo de aplicação, automóveis ou caminhões.

Para se obter os tubos fundidos, são utilizados fornos a indução, e monitorados por espectrômetros, os quais analisam quimicamente a percentagem de todos os componentes da liga, com o objetivo de obtermos sempre a qualidade desejada pelo cliente.

O material fundido é transferido para a área de Usinagem, onde sofrem usinagem no diâmetro externo e interno, tempera por indução, alívio de tensão, mandrilhamento, brunimento, lavagem, oleamento, inspeção final e embalagem.

O percentual da capacidade instalada utilizada na companhia gira em torno de 90%.

Seguros

A Companhia possui cobertura de seguros contra incêndio e riscos diversos para os bens do ativo imobilizado e para os estoques, por valores considerados, pela administração, suficientes para cobrir eventuais perdas.

Equipamentos

A idade média dos equipamentos gira em torno de 10 anos e foram depreciados, aproximadamente, 70 % do total do imobilizado da companhia.

Certificados

A companhia é certificada pelas normas ISO TS 16.949 e NBR ISO14001, em todas as unidades da companhia.

Reapresentação Espontânea

00857-5 MAHLE METAL LEVE S.A.

60.476.884/0001-87

11.02 - PROCESSO DE COMERCIALIZAÇÃO, DISTRIBUIÇÃO, MERCADOS E EXPORTAÇÃO

Os produtos MAHLE Metal Leve são comercializados a diversas indústrias e ramos de atividades, tais como montadoras (automóveis, caminhões, tratores, etc.), mercado de peças de reposição, indústria de motores para aviação, estacionários e outros, tanto doméstico quanto externo. A companhia comercializa todos os componentes de motores, sistemas de filtração e sistemas de trem de válvulas, existentes para motores de combustão, transformando-se em um fornecedor mundial capaz de oferecer soluções completas em produção e tecnologia de motores.

Comercialização - A comercialização dos produtos é realizada através do mercado de equipamento original, fornecendo diretamente às montadoras, e do mercado de reposição à disposição do consumidor através de montadoras, via concessionárias, e de uma rede de distribuição nomeada pela empresa. Para atender o mercado de peças de reposição, a companhia conta com seu "Centro de Distribuição" na cidade de Limeira S.P..

No mercado externo a companhia conta com sua controlada MAHLE Metal Leve GmbH, com sede na Áustria, que tem por objetivo incrementar as exportações da companhia, além de aprimorar a qualidade no atendimento e na prestação de serviços aos clientes.

Distribuição

Mercado de equipamento original - A distribuição dos produtos é feita diretamente à indústria automobilística, instalada no Brasil. Para o mercado externo a distribuição é realizada às principais montadoras de veículos, bem como para a indústria naval, aeronáutica e de motores estacionários, através de empresas preponderantemente do grupo MAHLE localizadas nos respectivos países.

Mercado de reposição - A distribuição ocorre através de uma rede nacional de grande penetração em todo território nacional, cujo suporte técnico está a cargo de equipe de técnicos e de vendas. Há também presença marcante nos principais mercados internacionais.

O transporte físico dos produtos é feito via rodoviária, aérea e marítima. A companhia utiliza transporte de terceiros para distribuição dos produtos.

Mercados - No mercado interno os produtos são comercializados em todo o território nacional e no mercado externo em todos os continentes.

Receita líquida de Vendas e Participação por mercado: (em milhares de Reais)

	2006	%	2005	%	2004	%
Mercado Interno	750,7	53	714,2	52	644,1	45
Mercado Externo	660,6	47	670,8	48	786,3	55
Total	1.411,3	100	1.385,0	100	1.430,4	100

Reapresentação Espontânea

00857-5 MAHLE METAL LEVE S.A.

60.476.884/0001-87

11.03 - POSICIONAMENTO NO PROCESSO COMPETITIVO

Concorrentes:

Principais produtos	Principais empresas
Pistão	KS Pistões e Federal Mogul
Bronzinas	Federal Mogul e KS Sintermetal.
Camisas de cilindro	Magneti Marelli
Eixos de comando de válvulas	Federal Mogul

Participação no mercado

A Companhia é líder no mercado nos segmentos acima citados. Estima-se uma participação no mercado nacional, em torno de 70%.

Reapresentação Espontânea

00857-5 MAHLE METAL LEVE S.A.

60.476.884/0001-87

12.01 - PRINCIPAIS PATENTES, MARCAS COMERCIAIS E FRANQUIAS

PATENTES NO BRASIL				
TÍTULO	TITULAR	Nº	PAÍS	SITUAÇÃO
Mancal de deslizamento	Metal Leve S.A. Industria e Comércio	PI 8800816	Brasil	PATENTE CONCEDIDA
Casquilho	Metal Leve S.A. Industria e Comércio	PI 8902442	Brasil	PATENTE CONCEDIDA
Mancal deslizante	Metal Leve S.A. Ind. Comércio	PI 9100852	Brasil	PATENTE CONCEDIDA
Tira bimetálica	Metal Leve S.A. Industria e Comércio	PI 9403710	Brasil	PATENTE CONCEDIDA
Garfo para caixas de mudanças veicular	Metal Leve S.A. Industria e Comércio /Metal Leve Produtos Sinterizados Ltda	PI 9601766	Brasil	PATENTE CONCEDIDA
Anel de pistão e processo de obtenção de anel de pistão	Metal Leve S.A. Industria e Comércio	PI 9805838	Brasil	PATENTE CONCEDIDA
Embolo com inserto de reforço	Metal Leve S.A. Industria e Comércio	PI 9204730	Brasil	PATENTE CONCEDIDA
Casquilho de camadas múltiplas	Metal Leve S.A. Industria e Comércio	PI 9204743	Brasil	PATENTE CONCEDIDA
Pistão para motores de combustão interna	Metal Leve S.A. Industria e Comércio	PI 9601835	Brasil	PATENTE CONCEDIDA
Pistão para motor de combustão interna	Metal Leve S.A. Industria e Comércio	PI 9601862	Brasil	PATENTE CONCEDIDA
Pistão para motor de combustão interna	Mahle Metal Leve S.A.	PI 0104909	Brasil	PATENTE CONCEDIDA

Reapresentação Espontânea

00857-5 MAHLE METAL LEVE S.A.

60.476.884/0001-87

12.01 - PRINCIPAIS PATENTES, MARCAS COMERCIAIS E FRANQUIAS

PATENTES NA EUROPA				
Embolo para motor de combustão interna	Metal Leve S.A. Ind. Comércio	EP0904486	Alemanha, França e Inglaterra	PATENTE CONCEDIDA
Pistão para motor de combustão interna	Metal Leve S.A. Ind. Comércio	EP0906502	França, Alemanha e Inglaterra	PATENTE CONCEDIDA
Embolo com inserto de reforço	Metal Leve S.A. Ind. Comércio	EP 0676004	Alemanha e Inglaterra	PATENTE CONCEDIDA
Mancal de deslizamento	Metal Leve S.A. Ind. Comércio	GB 2216199	Inglaterra	PATENTE CONCEDIDA
Mancal de deslizamento	Metal Leve S.A. Ind. Comércio	DE4205760	Alemanha	PATENTE CONCEDIDA
Arranjo de anel de pistão para motores de combustão interna	Metal Leve S.A. Ind. Comércio	SE511801	Suécia	PATENTE CONCEDIDA
Casquilho de camadas múltiplas	Metal Leve S.A. Ind. Comércio	EP 0677149	Alemanha, Inglaterra, Itália	PATENTE CONCEDIDA
Embolo para motor de combustão interna	Mahle Metal Leve S. A.	EP 1448918	Alemanha, França, Inglaterra e Itália	PATENTE CONCEDIDA

Reapresentação Espontânea

00857-5 MAHLE METAL LEVE S.A.

60.476.884/0001-87

12.01 - PRINCIPAIS PATENTES, MARCAS COMERCIAIS E FRANQUIAS

PATENTES NOS ESTADOS UNIDOS E MÉXICO

Embolo para motor de combustão interna	Metal Leve S.A. Ind. Comércio	US 6112715	Estados Unidos	PATENTE CONCEDIDA
Casquilho de camadas múltiplas	Metal Leve S.A. Industria e Comércio	US 5707155	Estados Unidos	PATENTE CONCEDIDA
Tira Bimetálica	Metal Leve S.A. Industria e Comércio	MX 196426	México	PATENTE CONCEDIDA
Embolo com inserto de reforço	Metal Leve S.A. Industria e Comércio	US 5560334	Estados Unidos	PATENTE CONCEDIDA
Tira Bimetálica	Metal Leve S.A. Industria e Comércio	US 6221515	Estados Unidos	PATENTE CONCEDIDA
Mancal deslizante	Metal Leve S.A. Industria e Comércio	US 5000586	Estados Unidos	PATENTE CONCEDIDA
Mancal deslizante	Metal Leve S.A. Industria e Comércio	US 5284393	Estados Unidos	PATENTE CONCEDIDA
Casquilho	Metal Leve S.A. Indústria e Comércio	US 5181785	Estados Unidos	PATENTE CONCEDIDA

PATENTES NA ÁUSTRIA

Mancal deslizante	Metal Leve S.A. Ind. Comércio	AT 400613	Áustria	PATENTE CONCEDIDA
Mancal de camadas múltiplas	Metal Leve S.A. Industria e Comércio	AT 407289	Áustria	PATENTE CONCEDIDA

Data-Base - 31/12/2006

Reapresentação Espontânea

01.01 - IDENTIFICAÇÃO

1 - CÓDIGO CVM 00857-5	2 - DENOMINAÇÃO SOCIAL MAHLE METAL LEVE S.A.	3 - CNPJ 60.476.884/0001-87
---------------------------	---	--------------------------------

13.01 - PROPRIEDADES RELEVANTES

1- ITEM	2 - TIPO DE PROPRIEDADE					3 - ENDEREÇO						
4 - MUNICÍPIO	5 - UF	6 - ÁREA TOTAL (MIL M²)	7 - ÁREA CONSTRUIDA (MIL M²)	8 - IDADE (ANOS)	9 - SEGURO	10 - HIPOTECA	11 - ALUGADA DE TERCEIROS	12 - DATA DO CONTRATO	13 - TÉRMINO LOCAÇÃO			
14 - OBSERVAÇÃO												

01	Edifícios e Construções					Rua: Brasília Luz, 535					
São Paulo	SP	44,366	39,189	46	SIM	NÃO	SIM	23/06/1996	30/06/2008		

02	Edifícios e Construções					Av. 31 de Março, 2000					
São Bernardo Campo	SP	71,787	44,598	25	SIM	NÃO	NÃO				

03	Edifícios e Construções					Rod. Limeira Mogi Guaçu, Km 103					
Limeira	SP	56,876	23,424	11	SIM	NÃO	NÃO				

04	Edifícios e Construções					Av. Ernst Mahle, 2000					
Mogi Guaçu	SP	143,500	56,444	28	SIM	NÃO	NÃO				

05	Edifícios e Construções					Av. Ernst Mahle, 1500					
Mogi Guaçu	SP	34,782	5,784	7	SIM	NÃO	NÃO				

06	Edifícios e Construções					Rod. SP 340 Mogi Guaçu - Aguai, Km 176,5					
Mogi Guaçu	SP	104,383	43,868	26	SIM	NÃO	NÃO				

Data-Base - 31/12/2006

Reapresentação Espontânea

01.01 - IDENTIFICAÇÃO

1 - CÓDIGO CVM 00857-5	2 - DENOMINAÇÃO SOCIAL MAHLE METAL LEVE S.A.	3 - CNPJ 60.476.884/0001-87
---------------------------	---	--------------------------------

13.01 - PROPRIEDADES RELEVANTES

1- ITEM	2 - TIPO DE PROPRIEDADE					3 - ENDEREÇO						
4 - MUNICÍPIO	5 - UF	6 - ÁREA TOTAL (MIL M²)	7 - ÁREA CONSTRUIDA (MIL M²)	8 - IDADE (ANOS)	9 - SEGURO	10 - HIPOTECA	11 - ALUGADA DE TERCEIROS	12 - DATA DO CONTRATO	13 - TÉRMINO LOCAÇÃO			
14 - OBSERVAÇÃO												

07	Edifícios e Construções					Rua: José Maria Coutinho, 90						
Nova Friburgo	RJ	33,000	9,606	31	SIM	NÃO	NÃO					

08	Edifícios e Construções					Av. Tiradentes, 251 Conj. 01						
Itajubá	MG	6,700	6,700	1	SIM	NÃO	SIM	01/08/2005	31/07/2030			

09	Terreno					OTR Lotes 01,02,03 e 04 Via Anhanguera						
Jundiaí	SP	125,356	0,000	0	SIM	NÃO	NÃO					

Reapresentação Espontânea

00857-5 MAHLE METAL LEVE S.A.

60.476.884/0001-87

14.01 - PROJEÇÕES EMPRESARIAIS E/OU DE RESULTADOS

No primeiro trimestre de 2007, a Companhia deu um passo importante para fortalecer e equilibrar ainda mais sua presença a nível internacional com a aquisição de empresas no segmento de válvulas para motores de combustão e de ativos operacionais no segmento de bronzinas.

A aquisição das atividades de produção de válvulas na América do Sul levará a Companhia a incrementar seu *portfolio* de produtos com válvulas, guias de válvulas e assentos de válvulas, e possibilitará que sua divisão de Trens de Válvulas gere vantagens competitivas no fornecimento de soluções aos clientes.

Para as vendas no segmento de equipamento original é previsto para 2007 evolução nos mesmos níveis de produção do setor. Alia-se a isto a perspectiva de manutenção dos níveis de venda para o segmento de reposição tendo em vista as expectativas para uma melhor safra agrícola em 2007, o que impulsiona este segmento.

Nas exportações, apesar do impacto negativo decorrente das taxas de câmbio, a previsão é que se mantenha para os próximos trimestres o volume apresentado nos primeiros três meses do ano, refletindo, principalmente, a mudança estratégica das operações de vendas.

Reapresentação Espontânea

00857-5 MAHLE METAL LEVE S.A.

60.476.884/0001-87

14.03 - OUTRAS INFORMAÇÕES CONSIDERADAS IMPORTANTES PARA MELHOR ENTENDIMENTO DA COMPANHIA

O efetivo de mão de obra da Companhia em 31 de dezembro de 2006 contava com 7.107 funcionários (6.849 em 31.12.2005). Esse aumento visou adequar o número de colaboradores aos atuais níveis de produção.

Benefícios e a participação nos resultados destinados aos funcionários totalizaram R\$ 65,2 milhões, acréscimo de 11,8% em relação aos R\$ 58,3 milhões de 2005, sendo 24% para assistência médica; 22% para participação nos lucros; 21% para alimentação; 10% para transporte; 6% treinamentos e 17% outras ações .

Plano de Previdência Complementar - Em continuidade ao compromisso constante com seus colaboradores, implementando programas de desenvolvimento profissional, social, benefícios compatíveis com o seu ramo de atuação e, sempre que possível, antecipando-se às tendências de mercado, a Companhia instituiu em 2006 um Plano de Previdência Complementar administrado por entidade aberta de previdência complementar, oferecendo a todos os colaboradores a opção de participar, com o objetivo de obterem um benefício adicional à Previdência Social que proporcionará maior tranquilidade e segurança para o futuro.

Responsabilidade Social - A Companhia manteve seu compromisso em 2006 no desenvolvimento dos seus recursos humanos, através de investimentos no desenvolvimento técnico e humano de seus colaboradores, com foco nos Programas: Gestão por Competências, Desenvolvimento Gerencial, Desenvolvimento de Lideranças. Além dessas iniciativas, a Escola Profissional MAHLE e o programa de ensino fundamental e médio em parceria com a Fundação Bradesco asseguraram a qualificação e especialização das áreas produtivas e técnicas, dando continuidade às certificações de qualidade e reconhecimento dos clientes MAHLE. A companhia mantém incentivos para o aprendizado contínuo dos colaboradores como subsídio para cursos de idiomas, formação superior, pós-graduação e

Reapresentação Espontânea

00857-5 MAHLE METAL LEVE S.A.

60.476.884/0001-87

14.03 - OUTRAS INFORMAÇÕES CONSIDERADAS IMPORTANTES PARA MELHOR ENTENDIMENTO DA COMPANHIA

estende apoio educacional através da entrega de material escolar aos filhos dos colaboradores que cursam o ensino fundamental; à distribuição de livros educativos e da organização de eventos recreativos.

O Programa de Responsabilidade Social ganhou ainda mais força em 2006 por meio da expressividade das ações voltadas à educação e difusão do voluntariado. O reconhecimento veio através dos Prêmios “Gestão de Pessoas” concedido pela AAPSA (Associação Administradores de Pessoal de Santo Amaro), “Empresa Socialmente Responsável” para a unidade Limeira e “Best Practice of the Year 2006” para o programa Escola MAHLE Formare.

Projetos Próprios - Escola MAHLE FORMARE - Escola profissionalizante destinada a jovens pertencentes a famílias de baixa renda - O projeto já formou 314 jovens, e conta hoje com 05 escolas ativas e 106 alunos; Difusão do Voluntariado - Disseminação da cultura do voluntariado com aproximadamente 800 voluntários que atuam em grupos de trabalho em ações solidárias junto à comunidade. **Projetos Incentivados** - Incentivo à Leitura - Edição de livros infantis em parceria com o MEC destinados aos filhos dos colaboradores e comunidade como incentivo à leitura e educação; **Projeto Dança e Cidadania** - Destinado a 450 crianças pertencentes a famílias de baixa renda da cidade de Campinas e Mogi Guaçu, tem como objetivo principal tirá-las das ruas, desenvolver o gosto pela arte e musicalidade e trabalhar valores de cidadania; **Instituto Cultural Ivoti** - Formação e aperfeiçoamento de professores de educação musical, ministrando à comunidade de Ivoti, no Rio Grande do Sul, aulas de coral infantil, infanto-juvenil e juvenil; **Escola de Música de Piracicaba** - Incentivo para a formação de futuros músicos, que além de suas aulas individuais, desenvolvem o conhecimento da teoria musical, participam de corais e tocam flauta doce em orquestras; **Associação Viva e Deixe Viver e Doutores da Alegria** - Apoio financeiro e formação de voluntários (contadores de histórias) para trabalho de humanização hospitalar; **Projetos Valores Sem Preço** - Edição e

Reapresentação Espontânea

00857-5 MAHLE METAL LEVE S.A.

60.476.884/0001-87

14.03 - OUTRAS INFORMAÇÕES CONSIDERADAS IMPORTANTES PARA MELHOR ENTENDIMENTO DA COMPANHIA

distribuição de 50.000 exemplares da coleção que aborda em seu conteúdo valores humanos, destinados à comunidade e escolas públicas que tiveram a oportunidade de desenvolver projetos educacionais e concorrer a prêmio pelo melhor projeto apresentado.

Projeto “O Sol Nasceu para todos”- contribuir para a formação de nossos jovens, proporcionando-lhes a oportunidade de participar de um evento cultural, desenvolvendo interesse pela arte, através da história da artista Tarsila do Amaral, além de focar a importância da auto-estima e dos valores humanos.

Reapresentação Espontânea

00857-5 MAHLE METAL LEVE S.A.

60.476.884/0001-87

14.05 - PROJETOS DE INVESTIMENTO

INVESTIMENTOS

Orçamento de Investimentos para o exercício de 2007

Em AGO (Assembléia Geral Ordinária) realizada em 26 de abril de 2007, os acionistas da Companhia aprovaram o orçamento de investimentos para o exercício, no montante de R\$ 230,7 milhões, destinados aos seguintes projetos: qualidade; aumento de capacidade; operações; pesquisa e desenvolvimento; novo Centro Tecnológico; aquisições de Dana Gravataí – planta de bronzinas e Edival Argentina - planta válvulas; projeto de filtros industriais.

Investimentos no Ativo Imobilizado

No primeiro trimestre de 2007, em cumprimento ao plano de investimentos, foi investido o montante de R\$ 26,1 milhões na Controladora e R\$ 28,4 milhões no Consolidado. Os recursos foram destinados principalmente à construção do novo Centro de Pesquisa Tecnologia, na cidade de Jundiaí, com previsão de conclusão da obra até o termino do exercício em curso.

Reapresentação Espontânea

00857-5 MAHLE METAL LEVE S.A.

60.476.884/0001-87

15.01 - PROBLEMAS AMBIENTAIS

O Grupo MAHLE no Brasil e em todo o mundo mantém uma só Política de Meio Ambiente que em 2006 teve seus princípios e intenções representadas por ações responsáveis de treinamentos e educação ambiental dos seus colaboradores, investimentos importantes para o desenvolvimento contínuo e sustentável da organização, e o efetivo comprometimento com o meio ambiente de sua influência. Dessa forma, alguns resultados puderam durante o ano contribuir também para a melhoria do desempenho ambiental dos processos, produtos e serviços, como: o comprometimento com a conformidade legal em todas as unidades da empresa, sendo pré-requisito da sua Política de Meio Ambiente; planos de prevenção de acidentes ambientais estão abrangentes, treinados e testados internamente e externamente; há uma efetiva gestão dos produtos químicos utilizados considerando aspectos operacionais e de saúde; os fornecedores da empresa receberam novas e atualizadas informações sobre os requisitos ambientais da MAHLE para o fornecimento; objetivos e metas anuais são mantidos de forma a promover ganhos concretos, associados à reciclagem de materiais, racionalização do uso de recursos naturais e ações de responsabilidade social; informações ambientais sobre a composição, uso e destinação dos materiais no final da sua vida-útil são também orientadas aos clientes e usuários finais; são tratados e destinados com responsabilidade os resíduos inservíveis, os lançamentos de efluentes e emissões atmosféricas, monitorados e auditados várias vezes por ano para se garantir o pleno atendimento à importante legislação ambiental brasileira.

Alinhado à Política de Meio Ambiente da Companhia e em continuidade aos esforços realizados no sentido de manter ampla responsabilidade nos aspectos ambiental, social e econômico, o Sistema de Gestão Ambiental das unidades da MAHLE adotaram algumas melhorias no decorrer do primeiro trimestre de 2007, entre as quais: **Otimização de embalagens** – desenvolvimento de novo layout de caixas para exportação, permitindo aumentar em 25% o aproveitamento das embalagens, *pallets*, plásticos e outros insumos; **Racionalização de energia elétrica** - maior eficiência na produção, armazenagem e distribuição de ar comprimido, o que permitiu reduzir em 22% o consumo de energia dos

Reapresentação Espontânea

00857-5 MAHLE METAL LEVE S.A.

60.476.884/0001-87

15.01 - PROBLEMAS AMBIENTAIS

compressores; melhor produtividade das Estufas de Tratamento Térmico, com redução de 300KW na demanda de energia em horário de ponta; **Redução no consumo de gás Hélio** - 5.400 m³/ano de gás Hélio, ou 75% do consumo total, foram substituídos por gás Argônio, mais facilmente encontrado na natureza; **Recuperação de metal contido na escória de fundição** - 325 ton./mês de escória de fundição deixaram de ser destinadas para aterro e passaram a ser recicladas, recuperando 40% de metal contido no resíduo; **Reciclagem de óleo do evaporador** - 70 m³/mês de óleos concentrados gerados pelo sistema de tratamento de emulsões são agora aproveitados na fabricação de graxa; **Tratamento de efluentes** - foram realizados investimentos na modernização e automação da estação de tratamento de efluentes, garantindo melhor qualidade das águas industriais utilizadas; **Reciclagem do lodo de alumínio e bronze** - 137 ton./ano de particulados finos de metais retidos em sistemas de filtros de emissões atmosféricas passaram a ser reutilizados como matéria-prima em siderúrgicas; **Pallets de madeira de reflorestamento** - certificados de origem das madeiras garantem a utilização legal de árvores exóticas, como o eucalipto, cultivadas com o objetivo comercial.

Reapresentação Espontânea

01.01 - IDENTIFICAÇÃO

1 - CÓDIGO CVM 00857-5	2 - DENOMINAÇÃO SOCIAL MAHLE METAL LEVE S.A.	3 - CNPJ 60.476.884/0001-87
---------------------------	---	--------------------------------

16.01 - AÇÕES JUDICIAIS COM VALOR SUPERIOR A 5% DO PATRIMÔNIO LÍQUIDO OU DO LUCRO LÍQUIDO

1 - ITEM	2 - DESCRIÇÃO	3 - % PATRIM. LÍQUIDO	4 - % LUCRO LÍQUIDO	5 - PROVISÃO	6 - VL. PROVISIONADO (Reais Mil)	7 - VL. TOTAL AÇÕES (Reais Mil)
8 - OBSERVAÇÃO						
01	TRABALHISTA	19,56	86,06	SIM	51.104	86.661
As contingências cíveis e trabalhistas consistem, principalmente, de reclamações de empregados vinculadas a verbas decorrentes da relação de emprego e a vários pleitos indenizatórios. As tributárias são representadas, basicamente, por autuações estaduais e federais que se encontram com processos em julgamento. Referem-se, principalmente, a discussões quanto à adequada interpretação da legislação tributária. Além dos valores anteriormente mencionados, não foram computados nos montantes acima R\$35.557 decorrentes de causas trabalhistas, cíveis e tributárias, cuja avaliação dos assessores legais da Companhia aponta para uma probabilidade reduzida de perdas, razão pela qual a administração não registrou esse montante nas demonstrações financeiras.						
02	FISCAL/TRIBUTÁRIA	5,46	24,01	SIM	24.174	24.174
03	OUTRAS	0,00	0,00		0	0

Reapresentação Espontânea

00857-5 MAHLE METAL LEVE S.A.

60.476.884/0001-87

17.01 - OPERAÇÕES COM EMPRESAS RELACIONADAS

As transações mercantis com partes relacionadas referem-se substancialmente a aquisição e venda de produtos e serviços diretamente relacionados com as suas atividades operacionais e são efetuadas em condições similares àquelas praticadas com terceiros.

Empresas	Controladora (2006)									
	Saldos		Transações							
	Ativo circulante	Passivo circulante	Vendas/receitas			Compras				
		Produtos	Serviços	Comissões	Produtos	Serviços	Ativo fixo	Comissões	Royalties	
MAHLE Metal Leve Miba Sinterizados Ltda.	95	20	-	2.489	-	2.714	-	-	-	-
MAHLE Componentes de Motores do Brasil Ltda.	2.444	11.061	399	14.967	4.927	88.977	906	-	-	-
MAHLE Componentes de Motores S.A.	814	-	904	-	-	7	-	-	-	-
MAHLE S.A. Argentina	5.197	-	18.103	-	-	1.146	-	-	-	-
MAHLE S.A. Espanha	8	-	50	-	-	-	-	2.447	-	-
MAHLE Pistoni Itália SpA	70	-	119	-	-	35	-	-	-	-
MAHLE GmbH	226	5.164	636	-	-	14.331	-	11.009	-	14.391
MAHLE France SARL	191	-	261	-	-	-	-	-	-	-
MAHLE Filtersysteme	713	1.649	1.498	-	-	2.448	-	-	5	-
MAHLE Tennex North America, Inc.	-	-	53	-	-	-	-	-	-	-
MAHLE Componentes de Motores de México, S. de R.L. de C.V.	645	-	2.039	-	-	-	-	-	-	-
MAHLE Engine Components (Thailand) Co. Ltd.	41	-	56	-	-	-	-	-	-	-
MAHLE, Inc.	27.471	432	141.258	-	-	251	-	113	1.142	-
MAHLE Polska Spolka. z o.o	77	-	169	-	-	2	-	-	-	-
MAHLE Motorkomponenten Schweiz AG	-	-	-	-	-	1.175	-	-	-	-
MAHLE Motorkomponenten GmbH	2.836	136	2.859	-	-	1.241	-	-	-	-
MAHLE Motorsports, Inc.	39	-	45	-	-	-	-	-	-	-
MAHLE Technology, Inc.	1	-	2	-	-	-	-	-	-	-
MAHLE Metal Leve International NV	112.150	-	323.244	-	-	-	-	-	-	-
MAHLE Engine Components Australia Pty Ltd.	70	9	292	-	-	8	-	-	6	-
MAHLE Engine Components Japan Corporation	-	-	43	-	-	-	-	-	-	-
MAHLE Sistemas de Filtracion S.L.	-	2	-	-	-	-	-	-	7	-
MAHLE Ventiltrieb GmbH	267	731	42	-	-	4.355	-	-	-	-
MAHLE Aftermarket GmbH	2.037	1.344	9.273	-	-	1.937	-	-	319	-
MAHLE Bearings (Yingkou) Co.,Ltd.	1.279	-	109	-	-	-	-	-	-	-
MAHLE Engine Components (Nanjing) Co., Ltd.	745	-	911	-	-	69	-	-	-	-
MAHLE Donghyun Filter Systems Co., Ltd.	-	54	-	-	-	694	-	-	-	-
MAHLE Motorteile GmbH	16	-	16	-	-	-	-	-	-	-
MAHLE Vöcklabruck GmbH	350	-	2.894	-	-	-	-	-	-	-
MAHLE Migma Ltd.	-	440	-	-	-	1.953	-	-	-	-
MAHLE Trading Shanghai Co.	-	247	-	-	-	350	-	-	17	-
MAHLE Trading Japan Ltd.	-	-	4	-	-	-	-	-	-	-
MAHLE Engine Components (Chongqing) Co., Ltd.	151	-	230	-	-	14	-	-	-	-
MAHLE Technologies Holding Co., Ltd.	43	-	43	-	-	-	-	-	-	-
Total	157.976	21.289	505.552	17.456	4.927	121.707	906	13.569	1.496	14.391

A Companhia mantém contrato de transferência de tecnologia com o seu acionista controlador na Alemanha que viabiliza o seu acesso à tecnologia de pistões, facilitando sua penetração no mercado industrial. As despesas de royalties foram contabilizadas na rubrica Despesas com Tecnologia e Desenvolvimento, no montante de R\$14.601 no exercício findo em 31 de dezembro de 2006.

As comissões referem-se a serviços de representação comercial realizados para ou por partes relacionadas. Os preços são calculados considerando margens de lucro normalmente praticadas no mercado em transações semelhantes.

Reapresentação Espontânea

00857-5 MAHLE METAL LEVE S.A.

60.476.884/0001-87

18.01 - ESTATUTO SOCIAL

CAPÍTULO I

DA DENOMINAÇÃO, SEDE, OBJETO E DURAÇÃO DA COMPANHIA

ARTIGO 1º - MAHLE METAL LEVE S.A. têm sede e foro legal na Avenida Ernst Mahle, 2.000, na Cidade de Mogi Guaçu, Estado de São Paulo. (AGE 24.04.2002)

PARÁGRAFO ÚNICO - O Conselho de Administração deliberará sobre a criação e fechamento de sucursais, agências, fábricas ou escritórios, em qualquer localidade do país ou do estrangeiro.

ARTIGO 2º - Constitui objeto da Companhia a fabricação, venda, distribuição, importação e exportação de peças e acessórios para fabricação e montagem de motores a explosão e veículos auto-motores, de fabricação própria ou de terceiros; de máquinas especiais, ferramentas, dispositivos, instrumentos e aparelhos de medição e precisão; de equipamentos e máquinas em geral; de artefatos de metal e artigos correlatos, de metais ferrosos e não ferrosos e ligas; de programas aplicativos para desenvolvimento de processos metalúrgicos; bem como a prestação de serviços inerentes às suas atividades. É lícito à Companhia participar do capital de outras sociedades ou companhias, inclusive na condição de controladora ou coligada.

ARTIGO 3º - A duração da Companhia é indeterminada.

CAPÍTULO II

DO CAPITAL SOCIAL E DAS AÇÕES

ARTIGO 4º- O capital Social é de R\$ 352.754.684,00 (trezentos e cinquenta e dois milhões, setecentos e cinquenta e quatro mil, seiscentos e oitenta e quatro reais), totalmente integralizado, representado 30.453.570 (trinta milhões, quatrocentas e cinquenta e três mil, quinhentas e setenta) ações sem valor nominal, sendo 12.260.373 (doze milhões, duzentos e sessenta mil, trezentas e setenta e três) ações ordinárias e 18.193.197 (dezoito milhões, cento e noventa e três mil, cento e noventa e sete) ações preferenciais. (AGE 19.08.2005)

Reapresentação Espontânea

00857-5 MAHLE METAL LEVE S.A.

60.476.884/0001-87

18.01 - ESTATUTO SOCIAL

PARÁGRAFO PRIMEIRO - A Companhia poderá adquirir suas próprias ações a fim de cancelá-las ou mantê-las em tesouraria para posterior alienação, sempre mediante autorização do Conselho de Administração.

PARÁGRAFO SEGUNDO - A Sociedade está autorizada a aumentar o seu capital social, mediante a emissão de ações ordinárias e/ou preferenciais, independentemente de reforma estatutária, até o limite de 10.000.000.000 ações, mediante deliberação do Conselho de Administração, que determinará a espécie de ações a serem emitidas, respeitado o preço de emissão e as condições de colocação.

ARTIGO 5º - As ações, em qualquer de suas espécies, serão nominativa com ou sem emissão de certificados ou escriturais, a critério do Conselho de Administração. Em sendo escriturais serão mantidas em contas de depósito, em nome de seus titulares, na instituição financeira autorizada que o Conselho de Administração designar.

PARÁGRAFO ÚNICO - A instituição financeira depositária poderá cobrar do acionista o custo do serviço de transferência da propriedade das ações escriturais, observados os limites máximos fixados pela Comissão de Valores Mobiliário.

ARTIGO 6º - Observado o disposto no artigo 7º, as ações preferenciais terão prioridade no reembolso do capital, sem prêmio, ficando-lhes ainda assegurado o direito à distribuição de dividendos de valor superior a 10% (dez por cento), no mínimo aos que forem atribuídos às ações ordinárias.

PARAGRAFO PRIMEIRO - Poderá a companhia, em qualquer época, em virtude de aumento de capital com subscrição de ações, emitir ações preferenciais sem direito a voto, sem que seja necessário guardar proporção com as existentes, até o limite fixado em lei.

PARAGRAFO SEGUNDO - O Conselho de Administração poderá, na forma do disposto no artigo 172 da Lei 6.404/76, excluir o direito de preferência na colocação de ações, debêntures conversíveis em ações ou bônus de subscrição, cuja colocação seja feita mediante venda em bolsa de valores, subscrição pública ou permuta de ações, em oferta pública de aquisição de controle, nos termos dos artigos 257 a 263 da citada Lei 6.404/76.

Reapresentação Espontânea

00857-5 MAHLE METAL LEVE S.A.

60.476.884/0001-87

18.01 - ESTATUTO SOCIAL

ARTIGO 7º - Ao conjunto de acionistas, titulares de ações de qualquer espécie, será sempre atribuído, em cada exercício, um dividendo não inferior a 25% (vinte e cinco por cento) do lucro líquido, respeitado o disposto no artigo 6º "in fine" deste estatuto social, depois de diminuído ou acrescido dos valores previstos no "caput" do artigo 202 da Lei 6.404/76.

PARÁGRAFO ÚNICO – O valor dos juros pagos ou creditados, a título de capital próprio, nos termos do artigo 9º, parágrafo 7º da Lei 9.249/95 e legislação e regulamentação pertinentes, poderá ser imputado ao valor do dividendo obrigatório e dividendo estatutário das ações preferenciais, integrando tal valor o montante dos dividendos distribuídos pela Companhia para todos os efeitos legais. (AGE 24.04.2002)

ARTIGO 8º - A cada ação ordinária corresponde um voto nas deliberações da Assembléia Geral.

ARTIGO 9º - As ações preferenciais não terão direito de voto nas reuniões da Assembléia Geral. Adquirirão, contudo, esse direito; se não lhes for atribuído, durante 03 (três) exercícios sociais consecutivos, o dividendo mínimo previsto no artigo 6º.

ARTIGO 10 - Os certificados acionários, se emitidos, serão assinados por dois Diretores ou por um Diretor com um procurador ou por dois procuradores com poderes especiais, ou autenticados por chancela mecânica.

ARTIGO 11 - A Companhia poderá emitir certificados múltiplos de ações e provisoriamente, cautelas que as representem. A substituição e o desdobramento desse certificado, quando pedidos pelos acionistas, serão efetuados dentro do prazo de 15 (quinze) dias e implicarão no pagamento do custo correspondente.

ARTIGO 12 - As ações novas provenientes de aumento de capital, serão distribuídas aos acionistas no prazo máximo de 60 (sessenta) dias, contados da data da publicação da respectiva ata.

Reapresentação Espontânea

00857-5 MAHLE METAL LEVE S.A.

60.476.884/0001-87

18.01 - ESTATUTO SOCIAL

**CAPÍTULO III
DA ASSEMBLÉIA GERAL**

ARTIGO 13 - As reuniões da Assembléia Geral, Ordinárias ou Extraordinárias, serão convocadas pelo Conselho de Administração.

ARTIGO 14 - A Assembléia Geral será presidida pelo Presidente do Conselho de Administração, que escolherá outro acionista para servir como secretário.

**CAPÍTULO IV
DA ADMINISTRAÇÃO SOCIAL**

Secção 1: Órgãos administrativos

ARTIGO 15 - São os órgãos da administração da Companhia o Conselho de Administração e a Diretoria.

Secção 2: Conselho de Administração

ARTIGO 16 - O Conselho de Administração é composto de no mínimo 3 (três) e no máximo 8 (oito) membros titulares e até igual número de suplentes, todos acionistas, eleitos pela Assembléia Geral pelo prazo de 01 (hum) ano, podendo ser reeleitos.

PARÁGRAFO PRIMEIRO - Na mesma Assembléia Geral que o eleger, cada Conselheiro poderá indicar um suplente que, eleito, o substituirá em seus impedimentos ou ausências ocasionais e que, em caso de vaga, completará o seu mandato.

PARÁGRAFO SEGUNDO - O Conselho de Administração, uma vez empossados os seus membros titulares, escolherá dentre eles o seu Presidente.

Reapresentação Espontânea

00857-5 MAHLE METAL LEVE S.A.

60.476.884/0001-87

18.01 - ESTATUTO SOCIAL

ARTIGO 17 - Se, no Conselho de Administração, ocorrer vaga de Conselheiro que não tenha suplente que o substitua, a Assembléia Geral será convocada no prazo de 30 (trinta) dias para eleger o substituto que completará o mandato do substituído.

PARÁGRAFO ÚNICO - No caso de afastamento ou impedimento temporário do Presidente, será ele substituído por outro Conselheiro, escolhido por seus pares.

ARTIGO 18 - Além de outras atribuições que lhe caibam por expresse mandamento legal ou disposição deste Estatuto, compete ao Conselho de Administração:

- I) Fixar a orientação geral dos negócios da Companhia;
- II) Observado o disposto no artigo 21 deste Estatuto, eleger e destituir os Diretores da Companhia e fixar-lhes as atribuições;
- III) Fiscalizar a gestão dos Diretores, examinar a qualquer tempo os livros e papéis da Companhia, solicitar informações sobre contratos celebrados ou em vias de celebração e quaisquer outros atos;
- IV) Convocar as Assembléias Gerais Ordinárias ou Extraordinárias;
- V) Manifestar-se sobre o relatório da administração e as contas da Diretoria;
- VI) Autorizar a aquisição e/ou alienação de ações de emissão da Companhia;
- VII) Manifestar-se previamente sobre:
 - a) a contratação de débitos em moeda estrangeira, exceto os oriundos da importação de bens do ativo circulante;
 - b) a aquisição de bens imóveis;
 - c) a aquisição ou cessão da propriedade ou o uso de marcas e patentes, a celebração de contratos de aquisição ou fornecimento de tecnologia industrial;
 - d) a contratação de fornecimento para o exterior, com prazo superior a um ano;
- VIII) autorizar a alienação de bens imóveis, a constituição de ônus reais sobre bens do ativo permanente e a prestação de garantias a obrigações de terceiros, quando de interesse da Companhia, e as obrigações de sociedades coligadas ou controladas;
- IX) escolher e destituir os auditores independentes;

Reapresentação Espontânea

00857-5 MAHLE METAL LEVE S.A.

60.476.884/0001-87

18.01 - ESTATUTO SOCIAL

- X) aprovar o orçamento anual e os planos de investimento propostos pela Diretoria;
- XI) deliberar sobre a emissão de Notas Promissórias "Commercial Papers" para distribuição pública observada a legislação em vigor;
- XII) a emissão, para subscrição, de ações e bônus de subscrição, dentro do limite do capital autorizado; e
- XIII) estabelecimento de programas de "American Depositary Receipts (ADRs);

ARTIGO 19 - As reuniões do Conselho de Administração serão ordinárias ou extraordinárias, instalando-se com a presença, no mínimo, de 05 (cinco) Conselheiros se o Conselho se compuser de 08 (oito) membros, de 04 (quatro) se o Conselho se compuser de 07 (sete) ou 06 (seis), de 03 (três) se o Conselho se compuser de 05 (cinco) ou 04 (quatro) e de 02 (dois) se o Conselho se compuser de 03 (três) membros.

PARÁGRAFO PRIMEIRO - O Conselho de Administração deliberará por maioria absoluta de votos dos Conselheiros presentes.

PARÁGRAFO SEGUNDO - O Conselho de Administração elaborará regimento interno para regular seu funcionamento e dispor sobre a periodicidade das reuniões ordinárias.

PARÁGRAFO TERCEIRO - As reuniões extraordinárias serão convocadas por qualquer dos membros do Conselho, mediante comunicação por escrito aos demais, com antecedência mínima de 72 (setenta e duas) horas.

PARÁGRAFO QUARTO - As reuniões serão presididas pelo Presidente do Conselho, que além do seu terá *voto* de desempate.

ARTIGO 20 - A Assembléia Geral fixará globalmente a remuneração dos membros do Conselho de Administração a qual será entre eles repartida por deliberação do próprio Conselho, sem prejuízo de sua participação no lucro líquido da Companhia, como previsto no artigo 30.II. (b) deste Estatuto.

Reapresentação Espontânea

00857-5 MAHLE METAL LEVE S.A.

60.476.884/0001-87

18.01 - ESTATUTO SOCIAL

Secção 3 – Diretoria

ARTIGO 21 - A Diretoria é composta de no mínimo 02 (dois) e no máximo 09 (nove) Diretores Executivos, acionistas ou não, eleitos pelo Conselho de Administração para um mandato de 01 (hum) ano, admitida a reeleição.

ARTIGO 22 - O Conselho de Administração fixará as atribuições dos Diretores, podendo alterá-las a qualquer tempo.

ARTIGO 23 - A representação da Companhia em juízo, ativa ou passivamente, compete ao Diretor que for designado pelo Conselho de Administração. Ressalvado o disposto no artigo 26, a representação da Companhia far-se-á por intermédio de dois Diretores, de um Diretor e um procurador bastante ou de dois procuradores bastantes. O Conselho de Administração poderá determinar que a Companhia seja representada por um Diretor designado previamente para cada caso específico.

ARTIGO 24 - Respeitando o disposto no artigo 26, compete a cada Diretor a prática dos atos necessários ao funcionamento regular da Companhia, observadas as funções atribuídas a cada um pelo Conselho de Administração.

ARTIGO 25 - No caso de impedimento ou afastamento temporário de qualquer Diretor, o Conselho de Administração indicará substituto para exercer as funções no período de impedimento ou afastamento temporário. Em caso de vaga, o Conselho de Administração elegerá o substituto que completará o prazo de gestão do substituído.

ARTIGO 26 - A validade dos atos de alienação ou oneração de bens do ativo permanente, de aquisição de bens imóveis, e de constituição de garantias por dívidas de terceiros, depende da assinatura, em conjunto, de dois Diretores ou de um Diretor e um procurador ou de dois procuradores.

Reapresentação Espontânea

00857-5 MAHLE METAL LEVE S.A.

60.476.884/0001-87

18.01 - ESTATUTO SOCIAL

PARÁGRAFO PRIMEIRO - Os procuradores da Companhia serão sempre nomeados para fins específicos e por prazo certo, salvo quando se tratar de poderes "ad judícia" ou para a defesa dos interesses sociais em processos administrativos. A nomeação far-se-á por dois Diretores, em conjunto.

PARÁGRAFO SEGUNDO - É vedado à Diretoria prestar garantias a obrigações de terceiros, em nome da Companhia, exceto quando devidamente autorizada pelo Conselho de Administração (artigo 18, VIII deste Estatuto).

ARTIGO 27 - A Assembléia Geral fixará, globalmente, a remuneração dos Diretores, a qual será entre eles repartida por deliberação do Conselho de Administração, sem prejuízo de eventual participação no lucro líquido da Companhia, conforme disposto no artigo 30.II.(b) deste Estatuto.

CAPÍTULO V DO CONSELHO FISCAL

ARTIGO 28 - O Conselho Fiscal será composto de até 05 (cinco) membros e até 05 (cinco) suplentes, acionistas ou não, eleitos pela Assembléia Geral Ordinária.

PARÁGRAFO PRIMEIRO - A Assembléia Geral que eleger os membros do Conselho Fiscal fixará a sua remuneração, obedecidas as disposições legais.

PARÁGRAFO SEGUNDO - O Conselho Fiscal não terá funcionamento permanente e será instalado pela Assembléia Geral, a pedido de acionistas, na forma da lei.

CAPITULO VI DO EXERCICIO SOCIAL E DA DISTRIBUICAO DOS LUCROS

ARTIGO 29 - O exercício social anual termina em 31 de dezembro.

ARTIGO 30 - No encerramento do exercício social serão levantadas as demonstrações financeiras exigidas em lei, observando-se, quanto à distribuição do resultado apurado, as seguintes regras:

Reapresentação Espontânea

00857-5 MAHLE METAL LEVE S.A.

60.476.884/0001-87

18.01 - ESTATUTO SOCIAL

- I) - Do resultado do exercício serão deduzidos, antes de qualquer participação, os prejuízos acumulados e a provisão para o imposto de renda.
- II) Com base nos lucros remanescentes e respeitadas as disposições legais, serão calculadas nesta ordem:
 - (a) a participação global dos empregados, competindo à Diretoria estabelecer quais os empregados que perceberão participação e o quantum atribuído a cada um deles;
 - (b) a participação global dos administradores, que será dividida entre eles por deliberação do Conselho de Administração, observado o disposto no artigo 152, parágrafo primeiro, da Lei 6404/76;
- III) O lucro líquido apurado será distribuído na seguinte ordem:
 - (a) 5% (cinco por cento) na constituição da reserva legal, até que atinja 20% (vinte por cento) do capital social;
 - (b) constituição de outras reservas, previstas em lei, e
 - (c) atribuição do dividendo aos acionistas, respeitado o estatuído nos artigos 6º e 7º deste Estatuto.

PARÁGRAFO PRIMEIRO - Além do dividendo declarado à conta de lucro apurado em cada balanço semestral, o Conselho de Administração poderá, igualmente, declarar dividendos intermediários à conta de lucros acumulados ou de reservas de lucros existentes no último balanço semestral, bem como determinar o levantamento de balanço trimestral e conseqüente distribuição de dividendos, respeitado, nesta última hipótese, o disposto no artigo 204, parágrafo 1º, da Lei 6.404/76.

PARÁGRAFO SEGUNDO - O montante dos dividendos será posto à disposição dos acionistas no prazo máximo de 60 (sessenta) dias a contar da data em que forem atribuídos e, em qualquer hipótese, dentro do exercício social em curso.

Reapresentação Espontânea

00857-5 MAHLE METAL LEVE S.A.

60.476.884/0001-87

20.00 - INFORMAÇÕES SOBRE GOVERNANÇA CORPORATIVA

A Companhia em 2006, visando à melhoria contínua na governança corporativa realizou uma reunião pública na APIMEC onde foram apresentados seus resultados, comportamento e perspectivas do mercado para uma audiência com expressiva participação de analistas e investidores. Na ocasião a companhia foi agraciada com o Selo Assiduidade APIMEC. A partir do exercício findo em dezembro de 2006, a companhia passa a divulgar trimestralmente a Demonstração do Fluxo de Caixa a fim de melhorar a qualidade das informações prestadas, e assim, afirmar seu compromisso com a transparência. Em 2006 foi instituído o Comitê de Comunicação, um órgão da administração, composto pelo quadro diretivo da companhia e presidido pelo Diretor de Relações com Investidores, que tem a função de instituir as diretrizes no que diz respeito às informações prestadas ao mercado bem como zelar pelo cumprimento da Instrução CVM 358 e avaliar e propor incrementos na comunicação regular da MAHLE Metal Leve S.A.

Mercado de Capitais - Neste exercício, as ações da Companhia, listadas na Bolsa de Valores de São Paulo (BOVESPA) foram transacionadas em 4.116 negócios e montou o equivalente a R\$ 103,6 milhões, volume em reais superior em 16,9% ao de 2005. No final do exercício o preço unitário das ações preferenciais estava cotado a R\$ 37,45 (R\$ 36,30 por ação no final de 2005).

Relações com Investidores - No ano de 2006 os contínuos avanços na transparência da relação com investidores da companhia resultaram na reestruturação da área de RI (Relação com Investidores), com o objetivo de oferecer aos acionistas, investidores e comunidade o acesso regular às informações sobre resultados, eventos e fatos relevantes. A MAHLE Metal Leve S.A. reafirma o seu compromisso com o mercado de capitais e com a criação de valor para seus acionistas por meio da comunicação tempestiva e incremento das informações prestadas.

Reapresentação Espontânea

00857-5 MAHLE METAL LEVE S.A.

60.476.884/0001-87

20.00 - INFORMAÇÕES SOBRE GOVERNANÇA CORPORATIVA

Neste sentido, foi lançado na divulgação dos resultados anuais de 2006 o novo site de Relações com Investidores e o serviço de e-mail alert, colocando à disposição dos stakeholders um canal de comunicação direto e democrático onde se encontram ferramentas interativas de análise das ações e resultados da companhia, dados históricos e informações sobre a MAHLE Metal Leve. Acesse <http://ri.mahle.com.br>

Atendimento aos Acionistas - Para exercício de seus direitos e obtenção de informações sobre a posição de ações, os acionistas são atendidos nas agências do Banco Itaú S.A. A comunicação poderá ser feita pessoalmente em qualquer agência do Banco Itaú S.A. em todo o país ou através de correspondência para a sua Assessoria de Ações e Debêntures - Rua Boa Vista, 185 - 7º andar - SP - CEP - 01014-900.

Reapresentação Espontânea

00857-5 MAHLE METAL LEVE S.A.

60.476.884/0001-87

20.01 - DESCRIÇÃO DAS INFORMAÇÕES ALTERADAS

Reapresentação espontânea, devido ao pagamento de Juros sobre o Capital Próprio aprovado em RCA de 04/12/2007.

Alteração no quadro 06.01 – Proventos distribuídos nos três últimos anos.

Reapresentação espontânea, devido a substituição do ex-conselheiro suplente do Conselho Fiscal, Sr. José Eduardo Ferraz Mônico, conforme AGE realizada em 28/01/2008.

Alteração no quadro 02.01.02 – Composição atual do Conselho Fiscal.

Reapresentação Espontânea

01.01 - IDENTIFICAÇÃO

1 - CÓDIGO CVM 00857-5	2 - DENOMINAÇÃO SOCIAL MAHLE METAL LEVE S.A.	3 - CNPJ 60.476.884/0001-87
---------------------------	---	--------------------------------

ÍNDICE

GRUPO	QUADRO	DESCRIÇÃO	PÁGINA
01	01	IDENTIFICAÇÃO	1
01	02	SEDE	1
01	03	DEPARTAMENTO DE ACIONISTAS	1
01	04	DIRETOR DE RELAÇÕES COM INVESTIDORES (Endereço para Correspondência com a Companhia)	2
01	05	REFERÊNCIA / AUDITOR	2
01	06	CARACTERÍSTICAS DA EMPRESA	2
01	07	CONTROLE ACIONÁRIO / VALORES MOBILIÁRIOS	3
01	08	PUBLICAÇÕES DE DOCUMENTOS	3
01	09	JORNAIS ONDE A CIA DIVULGA INFORMAÇÕES	3
01	10	DIRETOR DE RELAÇÕES COM INVESTIDORES	3
02.01	01	COMPOSIÇÃO ATUAL DO CONSELHO DE ADMINISTRAÇÃO E DIRETORIA	4
02.01	02	COMPOSIÇÃO ATUAL DO CONSELHO FISCAL	5
02	02	EXPERIÊNCIA PROFISSIONAL E FORMAÇÃO ACADÊMICA DE CADA CONSELHEIRO (ADM. E FISCAL) E	6
03	01	EVENTOS RELATIVOS A DISTRIBUIÇÃO DO CAPITAL	9
03	02	POSIÇÃO ACIONÁRIA DOS ACIONISTAS COM MAIS DE 5% DE AÇÕES ORDINÁRIAS E/OU PREFERENCIAIS	10
03	03	DISTRIBUIÇÃO DO CAPITAL DOS ACIONISTAS COM MAIS DE 5% DAS AÇÕES	11
04	01	COMPOSIÇÃO DO CAPITAL SOCIAL	14
04	02	CAPITAL SOCIAL SUBSCRITO E ALTERAÇÕES NOS TRÊS ÚLTIMOS ANOS	15
04	04	CAPITAL SOCIAL AUTORIZADO	16
04	05	COMPOSIÇÃO DO CAPITAL ACIONÁRIO AUTORIZADO	16
06	01	PROVENTOS DISTRIBUÍDOS NOS 3 ÚLTIMOS ANOS	17
06	03	DISPOSIÇÕES ESTATUTÁRIAS DO CAPITAL SOCIAL	18
06	04	DIVIDENDO OBRIGATÓRIO	18
07	01	REMUNERAÇÃO E PARTICIPAÇÃO DOS ADMINISTRADORES NO LUCRO	19
07	02	PARTICIPAÇÕES E CONTRIBUIÇÕES NOS TRÊS ÚLTIMOS ANOS	19
09	01	BREVE HISTÓRICO DA EMPRESA	20
09	02	CARACTERÍSTICA DO SETOR DE ATUAÇÃO	23
09	03	PERÍODOS DE SAZONALIDADE NOS NEGÓCIOS	27
10	01	PRODUTOS E SERVIÇOS OFERECIDOS	28
10	02	MATÉRIAS PRIMAS E FORNECEDORES	29
11	01	PROCESSO DE PRODUÇÃO	30
11	02	PROCESSO DE COMERCIALIZAÇÃO, DISTRIBUIÇÃO, MERCADOS E EXPORTAÇÃO	32
11	03	POSICIONAMENTO NO PROCESSO COMPETITIVO	33
12	01	PRINCIPAIS PATENTES, MARCAS COMERCIAIS E FRANQUIAS	34
13	01	PROPRIEDADES	37
14	01	PROJEÇÕES EMPRESARIAIS E/OU DE RESULTADOS	39
14	03	OUTRAS INFORMAÇÕES CONSIDERADAS IMPORTANTES PARA MELHOR ENTENDIMENTO DA	40
14	05	PROJETOS DE INVESTIMENTO	43
15	01	PROBLEMAS AMBIENTAIS	44
16	01	AÇÕES JUDICIAIS	46
17	01	OPERAÇÕES COM EMPRESAS RELACIONADAS	47

Reapresentação Espontânea

01.01 - IDENTIFICAÇÃO

1 - CÓDIGO CVM 00857-5	2 - DENOMINAÇÃO SOCIAL MAHLE METAL LEVE S.A.	3 - CNPJ 60.476.884/0001-87
---------------------------	---	--------------------------------

ÍNDICE

GRUPO	QUADRO	DESCRIÇÃO	PÁGINA
18	01	ESTATUTO SOCIAL	48
20	00	INFORMAÇÕES SOBRE GOVERNANÇA CORPORATIVA	57
20	01	DESCRIÇÃO DAS INFORMAÇÕES ALTERADAS	59