

O REGISTRO NA CVM NÃO IMPLICA QUALQUER APRECIÇÃO SOBRE A COMPANHIA, SENDO OS SEUS ADMINISTRADORES RESPONSÁVEIS PELA VERACIDADE DAS INFORMAÇÕES PRESTADAS.

01.01 - IDENTIFICAÇÃO

1 - CÓDIGO CVM 00857-5	2 - DENOMINAÇÃO SOCIAL MAHLE METAL LEVE S.A.	3 - CNPJ 60.476.884/0001-87
4 - NIRE 35.3.0001506.1		

01.02 - SEDE

1 - ENDEREÇO COMPLETO Av. Ernst Mahle, 2000		2 - BAIRRO OU DISTRITO Mombaça	
3 - CEP 13846-146	4 - MUNICÍPIO Mogi Guaçu		5 - UF SP
6 - DDD 19	7 - TELEFONE 3861-9100	8 - TELEFONE -	9 - TELEFONE -
10 - TELEX	11 - DDD 19	12 - FAX 3861-9255	13 - FAX -
14 - FAX -	15 - E-MAIL		

01.03 - DIRETOR DE RELAÇÕES COM INVESTIDORES (Endereço para Correspondência com a Companhia)

1 - NOME Axel Erhard Brod			
2 - ENDEREÇO COMPLETO Av. Ernst Mahle, 2000		3 - BAIRRO OU DISTRITO Mombaça	
4 - CEP 13846-146	5 - MUNICÍPIO Mogi Guaçu		6 - UF SP
7 - DDD 19	8 - TELEFONE 3861-9260	9 - TELEFONE -	10 - TELEFONE -
11 - TELEX	12 - DDD 19	13 - FAX 3861-4486	14 - FAX -
15 - FAX -	16 - E-MAIL Axel.Brod@br.mahle.com		

01.04 - REFERÊNCIA / AUDITOR

EXERCÍCIO SOCIAL EM CURSO		TRIMESTRE ATUAL			TRIMESTRE ANTERIOR		
1 - INÍCIO	2 - TÉRMINO	3 - NÚMERO	4 - INÍCIO	5 - TÉRMINO	6 - NÚMERO	7 - INÍCIO	8 - TÉRMINO
01/01/2004	31/12/2004	1	01/01/2004	31/03/2004	4	01/10/2003	31/12/2003
9 - NOME/RAZÃO SOCIAL DO AUDITOR Ernst & Young Auditores Independentes S.S.					10 - CÓDIGO CVM 00471-5		
11 - NOME DO RESPONSÁVEL TÉCNICO B. Alfredo Baddini Blanc					12 - CPF DO RESP. TÉCNICO 964.173.908-53		

01.01 - IDENTIFICAÇÃO

1 - CÓDIGO CVM 00857-5	2 - DENOMINAÇÃO SOCIAL MAHLE METAL LEVE S.A.	3 - CNPJ 60.476.884/0001-87
---------------------------	---	--------------------------------

01.05 - COMPOSIÇÃO DO CAPITAL SOCIAL

Número de Ações (Mil)	1 - TRIMESTRE ATUAL 31/03/2004	2 - TRIMESTRE ANTERIOR 31/12/2003	3 - IGUAL TRIMESTRE EX. ANTERIOR 31/03/2003
Do Capital Integralizado			
1 - Ordinárias	3.678.112	3.678.112	3.678.112
2 - Preferenciais	5.457.959	5.457.959	5.457.959
3 - Total	9.136.071	9.136.071	9.136.071
Em Tesouraria			
4 - Ordinárias	0	0	0
5 - Preferenciais	0	0	0
6 - Total	0	0	0

01.06 - CARACTERÍSTICAS DA EMPRESA

1 - TIPO DE EMPRESA Empresa Comercial, Industrial e Outras
2 - TIPO DE SITUAÇÃO Operacional
3 - NATUREZA DO CONTROLE ACIONÁRIO Privada Nacional
4 - CÓDIGO ATIVIDADE 107 - Máquinas, Equip, Veículos, peças
5 - ATIVIDADE PRINCIPAL Indústria e com. peças e comp. p/ motores a combustão
6 - TIPO DE CONSOLIDADO Total
7 - TIPO DO RELATÓRIO DOS AUDITORES Sem Ressalva

01.07 - SOCIEDADES NÃO INCLUÍDAS NAS DEMONSTRAÇÕES FINANCEIRAS CONSOLIDADAS

1 - ITEM	2 - CNPJ	3 - DENOMINAÇÃO SOCIAL
----------	----------	------------------------

01.08 - PROVENTOS EM DINHEIRO DELIBERADOS E/OU PAGOS DURANTE E APÓS O TRIMESTRE

1 - ITEM	2 - EVENTO	3 - APROVAÇÃO	4 - PROVENTO	5 - INÍCIO PGTO.	6 - TIPO AÇÃO	7 - VALOR DO PROVENTO P/ AÇÃO
----------	------------	---------------	--------------	------------------	---------------	-------------------------------

01.01 - IDENTIFICAÇÃO

1 - CÓDIGO CVM 00857-5	2 - DENOMINAÇÃO SOCIAL MAHLE METAL LEVE S.A.	3 - CNPJ 60.476.884/0001-87
---------------------------	---	--------------------------------

01.09 - CAPITAL SOCIAL SUBSCRITO E ALTERAÇÕES NO EXERCÍCIO SOCIAL EM CURSO

1- ITEM	2 - DATA DA ALTERAÇÃO	3 - VALOR DO CAPITAL SOCIAL (Reais Mil)	4 - VALOR DA ALTERAÇÃO (Reais Mil)	5 - ORIGEM DA ALTERAÇÃO	7 - QUANTIDADE DE AÇÕES EMITIDAS (Mil)	8 - PREÇO DA AÇÃO NA EMISSÃO (Reais)
---------	-----------------------	--	---------------------------------------	-------------------------	---	---

01.10 - DIRETOR DE RELAÇÕES COM INVESTIDORES

1 - DATA 30/04/2004	2 - ASSINATURA
------------------------	----------------

01.01 - IDENTIFICAÇÃO

1 - CÓDIGO CVM 00857-5	2 - DENOMINAÇÃO SOCIAL MAHLE METAL LEVE S.A.	3 - CNPJ 60.476.884/0001-87
---------------------------	---	--------------------------------

02.01 - BALANÇO PATRIMONIAL ATIVO (Reais Mil)

1 - CÓDIGO	2 - DESCRIÇÃO	3 - 31/03/2004	4 - 31/12/2003
1	Ativo Total	869.927	847.495
1.01	Ativo Circulante	428.641	392.493
1.01.01	Disponibilidades	40.734	26.484
1.01.01.01	Caixa e bancos	961	2.058
1.01.01.02	Aplicações financeiras	39.773	24.426
1.01.02	Créditos	261.645	259.901
1.01.02.01	Contas a receber de clientes	118.591	108.465
1.01.02.02	Contas a receber de partes relacionadas	146.203	142.072
1.01.02.03	Provisão para devedores duvidosos	(9.318)	(9.952)
1.01.02.04	Cambiais descontadas	(25.957)	(19.119)
1.01.02.05	Impostos a recuperar	12.872	23.354
1.01.02.06	IR e CS diferidos	19.254	15.081
1.01.03	Estoques	117.772	101.440
1.01.04	Outros	8.490	4.668
1.02	Ativo Realizável a Longo Prazo	57.795	59.626
1.02.01	Créditos Diversos	0	0
1.02.02	Créditos com Pessoas Ligadas	0	0
1.02.02.01	Com Coligadas	0	0
1.02.02.02	Com Controladas	0	0
1.02.02.03	Com Outras Pessoas Ligadas	0	0
1.02.03	Outros	57.795	59.626
1.02.03.01	IR e CS diferidos	31.010	32.675
1.02.03.02	Impostos a recuperar	6.751	7.149
1.02.03.03	Depósitos judiciais	18.010	17.915
1.02.03.04	Outras contas a receber	2.024	1.887
1.03	Ativo Permanente	383.491	395.376
1.03.01	Investimentos	24.114	19.360
1.03.01.01	Participações em Coligadas	0	0
1.03.01.02	Participações em Controladas	23.743	18.989
1.03.01.02.01	Metal Leve International Limited.	1.686	2.262
1.03.01.02.02	MAHLE Metal Leve Miba Sinterizados Ltda.	18.514	16.727
1.03.01.02.03	MAHLE Metal Leve GmbH	3.543	0
1.03.01.03	Outros Investimentos	371	371
1.03.02	Imobilizado	262.659	273.003
1.03.03	Diferido	96.718	103.013

01.01 - IDENTIFICAÇÃO

1 - CÓDIGO CVM	2 - DENOMINAÇÃO SOCIAL	3 - CNPJ
00857-5	MAHLE METAL LEVE S.A.	60.476.884/0001-87

02.02 - BALANÇO PATRIMONIAL PASSIVO (Reais Mil)

1 - CÓDIGO	2 - DESCRIÇÃO	3 - 31/03/2004	4 - 31/12/2003
2	Passivo Total	869.927	847.495
2.01	Passivo Circulante	174.412	199.896
2.01.01	Empréstimos e Financiamentos	3.167	3.463
2.01.02	Debêntures	0	0
2.01.03	Fornecedores	37.572	25.151
2.01.04	Impostos, Taxas e Contribuições	4.211	7.197
2.01.05	Dividendos a Pagar	0	0
2.01.06	Provisões	35.003	26.788
2.01.06.01	Provisão para férias e 13º salário	19.063	14.315
2.01.06.02	Provisão para IR e CS	4.752	0
2.01.06.03	Provisões diversas	11.188	12.473
2.01.07	Dívidas com Pessoas Ligadas	60.998	106.869
2.01.08	Outros	33.461	30.428
2.01.08.01	Obrigações trabalhistas	17.656	15.647
2.01.08.02	Adiantamentos de clientes	2.336	2.871
2.01.08.03	Outras obrigações	13.469	11.910
2.02	Passivo Exigível a Longo Prazo	89.854	85.748
2.02.01	Empréstimos e Financiamentos	1.474	2.065
2.02.02	Debêntures	0	0
2.02.03	Provisões	84.559	81.873
2.02.03.01	Provisão para contingências	65.888	63.562
2.02.03.02	Provisão para garantias	18.671	18.311
2.02.04	Dívidas com Pessoas Ligadas	2.210	0
2.02.05	Outros	1.611	1.810
2.03	Resultados de Exercícios Futuros	0	0
2.05	Patrimônio Líquido	605.661	561.851
2.05.01	Capital Social Realizado	223.901	223.901
2.05.02	Reservas de Capital	0	0
2.05.03	Reservas de Reavaliação	0	0
2.05.03.01	Ativos Próprios	0	0
2.05.03.02	Controladas/Coligadas	0	0
2.05.04	Reservas de Lucro	340.139	337.950
2.05.04.01	Legal	28.518	26.329
2.05.04.02	Estatutária	0	0
2.05.04.03	Para Contingências	0	0
2.05.04.04	De Lucros a Realizar	0	0
2.05.04.05	Retenção de Lucros	0	0
2.05.04.06	Especial p/ Dividendos Não Distribuídos	0	0
2.05.04.07	Outras Reservas de Lucro	311.621	311.621
2.05.04.07.01	Reserva para expansão e modernização	311.621	311.621
2.05.05	Lucros/Prejuízos Acumulados	41.621	0

01.01 - IDENTIFICAÇÃO

1 - CÓDIGO CVM	2 - DENOMINAÇÃO SOCIAL	3 - CNPJ
00857-5	MAHLE METAL LEVE S.A.	60.476.884/0001-87

03.01 - DEMONSTRAÇÃO DO RESULTADO (Reais Mil)

1 - CÓDIGO	2 - DESCRIÇÃO	3 - 01/01/2004 a 31/03/2004	4 - 01/01/2004 a 31/03/2004	5 - 01/01/2003 a 31/03/2003	6 - 01/01/2003 a 31/03/2003
3.01	Receita Bruta de Vendas e/ou Serviços	349.872	349.872	294.414	294.414
3.02	Deduções da Receita Bruta	(39.392)	(39.392)	(29.026)	(29.026)
3.03	Receita Líquida de Vendas e/ou Serviços	310.480	310.480	265.388	265.388
3.04	Custo de Bens e/ou Serviços Vendidos	(202.114)	(202.114)	(154.026)	(154.026)
3.05	Resultado Bruto	108.366	108.366	111.362	111.362
3.06	Despesas/Receitas Operacionais	(42.347)	(42.347)	(34.454)	(34.454)
3.06.01	Com Vendas	(17.890)	(17.890)	(17.390)	(17.390)
3.06.02	Gerais e Administrativas	(20.304)	(20.304)	(18.347)	(18.347)
3.06.02.01	Honorários da administração	(665)	(665)	(432)	(432)
3.06.02.02	Despesas administrativas	(19.639)	(19.639)	(17.915)	(17.915)
3.06.03	Financeiras	(3.037)	(3.037)	(14.506)	(14.506)
3.06.03.01	Receitas Financeiras	14.485	14.485	11.351	11.351
3.06.03.02	Despesas Financeiras	(17.522)	(17.522)	(25.857)	(25.857)
3.06.03.02.01	Despesas financeiras	(17.522)	(17.522)	(25.857)	(25.857)
3.06.04	Outras Receitas Operacionais	9.223	9.223	3.787	3.787
3.06.05	Outras Despesas Operacionais	(11.546)	(11.546)	(6.924)	(6.924)
3.06.05.01	Despesas c/ tecnologia e desenvolvimento	(5.566)	(5.566)	(4.744)	(4.744)
3.06.05.02	Outras despesas operacionais	(5.980)	(5.980)	(2.180)	(2.180)
3.06.06	Resultado da Equivalência Patrimonial	1.207	1.207	18.926	18.926
3.07	Resultado Operacional	66.019	66.019	76.908	76.908
3.08	Resultado Não Operacional	19	19	295	295
3.08.01	Receitas	19	19	295	295
3.08.02	Despesas	0	0	0	0
3.09	Resultado Antes Tributação/Participações	66.038	66.038	77.203	77.203
3.10	Provisão para IR e Contribuição Social	(24.757)	(24.757)	(21.894)	(21.894)
3.11	IR Diferido	2.529	2.529	1.696	1.696
3.12	Participações/Contribuições Estatutárias	0	0	0	0

01.01 - IDENTIFICAÇÃO

1 - CÓDIGO CVM	2 - DENOMINAÇÃO SOCIAL	3 - CNPJ
00857-5	MAHLE METAL LEVE S.A.	60.476.884/0001-87

03.01 - DEMONSTRAÇÃO DO RESULTADO (Reais Mil)

1 - CÓDIGO	2 - DESCRIÇÃO	3 - 01/01/2004 a 31/03/2004	4 - 01/01/2004 a 31/03/2004	5 - 01/01/2003 a 31/03/2003	6 - 01/01/2003 a 31/03/2003
3.12.01	Participações	0	0	0	0
3.12.02	Contribuições	0	0	0	0
3.13	Reversão dos Juros sobre Capital Próprio	0	0	0	0
3.15	Lucro/Prejuízo do Período	43.810	43.810	57.005	57.005
	NÚMERO AÇÕES, EX-TESOURARIA (Mil)	9.136.071	9.136.071	9.136.071	9.136.071
	LUCRO POR AÇÃO	0,00480	0,00480	0,00624	0,00624
	PREJUÍZO POR AÇÃO				

00857-5 MAHLE METAL LEVE S.A.

60.476.884/0001-87

04.01 - NOTAS EXPLICATIVAS

(Em milhares de reais)

1. Contexto Operacional

A Companhia tem como atividade preponderante a fabricação e a comercialização, no país e no exterior, de peças e acessórios para motores de combustão interna, cuja venda é efetuada a diversas indústrias e ramos de atividades, tais como montadoras (automóveis, caminhões, tratores e etc.), mercado de peças de reposição, indústria de motores para aviação, estacionários e outros. A Companhia dedica-se também à produção de filtros para todos os objetivos industriais.

Os produtos fabricados pela Companhia são: pistões, pino de pistão, eixo de comando de válvulas, bronzinas, buchas, tucho de válvula, balancim, bielas, portanéis, guias e sedes de válvula, camisas de cilindro e filtros.

Outras atividades são desenvolvidas por intermédio de empresas controladas, que incluem a produção de peças de metal sinterizado, bem como a comercialização e a prestação de assistência técnica no mercado internacional.

Em 15 de janeiro de 2003, a Companhia adquiriu da parte relacionada MAHLE Ventiltrieb GmbH a participação de 68,92% na MAHLE MMG Indústria e Comércio Ltda.. Essa aquisição, efetuada pelo montante de US\$58,200,000 (equivalente a R\$191.693 na data da transação), teve por base o valor econômico da MAHLE MMG Indústria e Comércio Ltda., determinado através de laudo de avaliação a valor de mercado preparado por empresa especializada, com data base de 31 de outubro de 2002. Como resultado dessa aquisição, a Companhia passou a ser detentora da totalidade das quotas do capital social da MAHLE MMG Indústria e Comércio Ltda.. Essa aquisição gerou um ágio de R\$108.382, cujo fundamento econômico está baseado na rentabilidade futura, que foi contabilizado no grupo do diferido e será amortizado em cinco anos.

Conforme deliberado na Assembléia Geral Extraordinária de 26 de fevereiro de 2003, os acionistas aprovaram a incorporação da controlada MAHLE MMG Indústria e Comércio Ltda., na data de 31 de janeiro de 2003. A incorporação foi baseada em estudos que indicavam uma economia de atividades administrativas e operacionais, com reflexos de natureza financeira e fiscal.

Na data-base de 31 de janeiro de 2003, o balanço de incorporação da MAHLE MMG Indústria e Comércio Ltda., era como segue:

00857-5 MAHLE METAL LEVE S.A.

60.476.884/0001-87

04.01 - NOTAS EXPLICATIVAS

ATIVO		PASSIVO	
Disponível	13.524	Fornecedores	7.015
Contas a receber de clientes	23.054	Financiamentos	3.577
Cambiais descontadas	(3.062)	Salários e encargos sociais	4.101
Partes relacionadas	56.378	Provisão imposto de renda e contribuição social	4.948
Estoques	22.612	Partes relacionadas	18.285
Outros ativos circulantes	4.528	Outros passivos circulantes	22.124
Realizável a longo prazo	14.575	Exigível a longo prazo	751
Permanente	67.226	Patrimônio líquido	138.034
	<u>198.835</u>		<u>198.835</u>

2. Base de Preparação e Apresentação das Informações Trimestrais

As informações trimestrais em 31 de março de 2004 foram elaboradas em conformidade com a Lei das Sociedades por Ações e normas e instruções da Comissão de Valores Mobiliários - CVM. Essas práticas e diretrizes são consistentes com aquelas utilizadas e divulgadas com relação às demonstrações financeiras para o ano findo em 31 de dezembro de 2003.

3. Demonstrações Financeiras Consolidadas

As demonstrações financeiras consolidadas foram elaboradas segundo os princípios básicos de consolidação previstos na Lei das Sociedades por Ações e normas da Comissão de Valores Mobiliários e contemplam a eliminação dos investimentos proporcional a participação da controladora nos patrimônios líquidos das controladas, dos saldos das contas patrimoniais, resultados não realizados nos estoques e das receitas e despesas entre as empresas consolidadas. A participação dos acionistas minoritários está destacada no balanço patrimonial e na demonstração do resultado consolidado.

Destacamos abaixo as companhias consolidadas:

	Participação no capital total (%)	
	1º trim. 2004	1º trim. 2003
Metal Leve International Limited (exterior)	100	100
Metal Leve GmbH (exterior)	-	100
MAHLE Metal Leve Miba Sinterizados Ltda.	70	70
MAHLE Metal Leve GmbH	100	-

00857-5 MAHLE METAL LEVE S.A.

60.476.884/0001-87

04.01 - NOTAS EXPLICATIVAS

4. Aplicações Financeiras

	Controladora		Consolidado	
	31.03.2004	31.12.2003	31.03.2004	31.12.2003
Certificados de Depósitos Bancários atualizados com base na variação do CDI – CETIP	39.773	24.426	45.741	28.211
Conta remunerada com base na variação do dólar norte-americano acrescido de juros anuais de 1,03% a.a (1,05% a.a. em 31 de dezembro de 2003)	-	-	2.902	525
Outras	-	-	3.237	3.164
	39.773	24.426	51.880	31.900

5. Contas a Receber de Clientes

	Controladora		Consolidado	
	31.03.2004	31.12.2003	31.03.2004	31.12.2003
Clientes no mercado interno	74.578	57.322	83.553	59.002
Clientes no mercado externo	44.013	51.143	48.992	59.565
	118.591	108.465	132.545	118.567

6. Estoques

	Controladora		Consolidado	
	31.03.2004	31.12.2003	31.03.2004	31.12.2003
Produtos acabados	48.579	41.934	49.305	43.206
Produtos em elaboração	43.747	39.160	46.146	41.425
Matérias-primas	17.244	14.187	18.050	15.066
Materiais auxiliares	13.627	12.213	15.691	14.146
Importações em andamento	3.694	3.370	3.997	3.462
Provisão para perdas	(9.119)	(9.424)	(9.299)	(9.554)
	117.772	101.440	123.890	107.751

00857-5 MAHLE METAL LEVE S.A.

60.476.884/0001-87

04.01 - NOTAS EXPLICATIVAS

7. Impostos a Recuperar

	Controladora		Consolidado	
	31.03.2004	31.12.2003	31.03.2004	31.12.2003
Imposto de renda e contribuição social	1.124	15.641	1.258	16.299
ICMS sobre aquisição de ativo fixo	10.418	10.589	10.835	11.020
ICMS e IPI	5.415	1.169	6.015	1.669
PIS	-	438	8	446
Outros impostos	2.666	2.666	2.674	2.741
	19.623	30.503	20.790	32.175
Parcela de curto prazo	(12.872)	(23.354)	(13.723)	(24.689)
Parcela de longo prazo	6.751	7.149	7.067	7.486

O imposto de renda e contribuição social inclui imposto de renda retido na fonte sobre aplicações financeiras e serviços pagos, além de antecipações de imposto de renda e contribuição social, que serão compensados com impostos e contribuições federais. São atualizados pela taxa Selic, quando aplicável.

O ICMS sobre aquisições de ativo fixo será compensado à razão de 1/48 avos mensais.

00857-5 MAHLE METAL LEVE S.A.

60.476.884/0001-87

04.01 - NOTAS EXPLICATIVAS

8. Partes Relacionadas

Empresas	Saldos em 31.03.2004				Controladora								
	Ativo		Passivo		Vendas/receitas				Transações do 1º trim. 2004			Compras	
	Circulante	Realizável a longo prazo	Circulante	Exigível a longo prazo	Produtos	Serviços	Ativo fixo	Comissões	Produtos	Serviços	Ativo fixo/participações societárias	Comissões	Royalties
MAHLE Metal Leve Miba Sinterizados Ltda.	47	-	116	-	-	275	-	-	302	-	-	-	-
MAHLE Componentes de Motores do Brasil Ltda.	1.619	-	5.457	-	145	3.151	-	1.220	19.136	15	-	11	-
MAHLE Componentes de Motores, S.A.	2.392	-	-	-	2.291	-	-	-	-	-	-	-	-
MAHLE Indústria e Comércio Ltda.	248	-	54	-	-	-	-	-	-	557	-	-	-
MAHLE Ventiltrieb GmbH	6.504	-	1.366	-	7.417	-	-	-	19	-	-	-	-
MAHLE S.A. Argentina	2.366	-	18	-	825	-	-	-	-	-	-	18	-
MAHLE S.A. - Espanha	90	-	-	-	93	-	-	-	-	-	-	-	-
MAHLE Pistoni Itália SpA	4.018	-	-	-	4.037	-	-	-	-	-	-	-	-
MAHLE International GmbH	10.411	-	620	-	16.302	-	-	-	4.382	-	-	75	3.061
MAHLE France SARL	15.117	-	-	-	9.178	-	-	-	-	-	-	-	-
MAHLE Valve Train Inc	28.236	-	794	-	23.286	-	-	-	-	-	-	369	-
MAHLE Filter System	1.298	-	1.725	-	1.908	-	-	-	266	-	49	-	-
MAHLE Componentes de Motores de México, S.de R.L. de C.V.	6.658	-	-	-	5.381	-	-	-	-	-	-	-	41
MAHLE Engine Components (Nanjing) Co Ltd.	4	-	-	-	55	-	-	-	-	-	-	-	-
MAHLE Inc. Co.	57.440	-	571	-	45.631	-	-	-	910	-	-	49	-
MAHLE Inc., Cylinders Division	6.796	-	-	-	6.746	-	-	-	-	-	-	-	-
MAHLE Polska SP.ZO.O	224	-	-	-	196	-	-	-	-	-	-	-	-
MAHLE Tennex Filter Systems Ltd.	2.579	-	-	-	1.376	-	-	-	-	-	-	-	-
MAHLE Motorkomponenten GmbH	-	-	839	-	-	-	-	-	608	-	-	-	-
MAHLE Motorkomponenten Schweiz AG	-	-	1.844	-	-	-	-	-	1.251	-	-	-	-
MAHLE Technology Inc.	16	-	-	-	-	-	-	-	-	-	-	-	-
MAHLE Izumi Corporation	-	-	-	-	44	-	-	-	-	-	-	-	-
Metal Leve International Ltd.	140	-	7.872	2.210	-	-	-	-	-	-	-	2.080	-
MAHLE ACL Piston Products	-	-	-	-	19	-	-	-	-	-	-	-	-
MAHLE Ventiltrieb GmbH	-	-	39.722	-	-	-	-	-	-	-	-	-	-
Total em 2004	146.203	-	60.998	2.210	124.930	3.426	-	1.220	26.874	572	49	2.602	3.102

Empresas	Saldos em 31.12.2003				Controladora								
	Ativo		Passivo		Vendas/receitas				Transações do 1º trim. 2003			Compras	
	Circulante	Realizável a longo prazo	Circulante	Exigível a longo prazo	Produtos	Serviços	Ativo fixo	Comissões	Produtos	Serviços	Ativo fixo/participações societárias	Comissões	Royalties
MAHLE Metal Leve Miba Sinterizados Ltda.	20	-	75	-	-	374	-	-	271	25	-	-	-
MAHLE MMG Ind. e Comércio Ltda. (incorporada)	-	-	-	-	1.981	-	-	-	5.301	-	-	-	-
MAHLE Componentes de Motores do Brasil Ltda.	584	-	5.816	-	78	3.063	-	975	15.127	20	-	-	-
MAHLE Componentes de Motores, S.A.	1.272	-	-	-	1.249	-	-	-	-	-	-	12	-
MAHLE Indústria e Comércio Ltda.	217	-	-	-	-	-	-	-	-	1.458	-	-	-
MAHLE Ventiltrieb GmbH	5.634	-	2.376	-	6.268	-	-	-	-	-	-	-	-
MAHLE S.A. Argentina	2.223	-	36	-	504	-	-	-	-	-	-	-	-
MAHLE S.A. - Espanha	66	-	-	-	64	-	-	-	-	-	-	-	-
MAHLE Pistoni Itália SpA	3.230	-	25	-	1.905	-	-	-	-	-	-	-	-
MAHLE International GmbH	12.248	-	4.496	-	13.653	-	-	-	4.624	-	-	19	-
MAHLE France SARL	18.204	-	-	-	11.677	-	-	-	-	-	-	-	-
MAHLE Valve Train Inc	27.743	-	967	-	21.669	-	-	-	-	-	-	329	-
MAHLE Filter System	1.445	-	3.026	-	-	-	-	-	373	-	-	-	-
MAHLE Componentes de Motores de México, S.de R.L. de C.V.	4.091	-	-	-	6.135	-	-	-	-	-	-	-	-
MAHLE Engine Components (Nanjing) Co Ltd.	-	-	-	-	102	-	-	-	-	-	-	-	-
MAHLE Inc. Co.	56.788	-	883	-	39.330	-	-	-	1.371	-	-	50	-
MAHLE Inc., Cylinders Division	5.855	-	77	-	7.248	-	-	-	-	-	-	-	-
MAHLE Süko GmbH	-	-	756	-	-	-	-	-	-	-	-	-	-
MAHLE Krotoszyn S.A.	25	-	-	-	-	-	-	-	-	-	-	-	-
MAHLE Tennex Industries Inc	2.246	-	-	-	-	-	-	-	-	-	-	-	-
MAHLE Tennex Filter Systems Ltd.	-	-	-	-	2.670	-	-	-	-	-	-	-	-
MAHLE Motorkomponenten Schweiz AG	-	-	1.412	-	-	-	-	-	1.610	-	-	-	-
MAHLE Technology Inc.	16	-	-	-	-	-	-	-	-	-	-	-	-
MAHLE Motorsports Inc.	26	-	-	-	-	-	-	-	-	-	-	-	-
Metal Leve International Ltd.	139	-	8.009	-	-	-	-	-	-	-	-	1.659	-
MAHLE Ventiltrieb GmbH	-	-	78.915	-	-	-	-	-	-	-	-	-	-
Total em 2003	142.072	-	106.869	-	114.533	3.437	-	975	28.677	1.503	-	2.069	-

00857-5 MAHLE METAL LEVE S.A.

60.476.884/0001-87

04.01 - NOTAS EXPLICATIVAS

Empresas	Consolidado												
	Saldos em 31.03.2004				Transações do 1º trim. 2004								
	Ativo		Passivo		Vendas/receitas				Compras				
	Circulante	Realizável a longo prazo	Circulante	Exigível a longo prazo	Produtos	Serviços	Ativo fixo	Comissões	Produtos	Serviços	Ativo fixo/participações societárias	Comissões	Royalties
MAHLE Componentes de Motores do Brasil Ltda.	1.623	-	5.457	-	-	3.151	-	1.220	19.136	15	-	11	-
MAHLE Componentes de Motores, S.A.	2.392	-	-	-	145	-	-	-	-	-	-	-	-
MAHLE Indústria e Comércio Ltda.	248	-	54	-	2.291	-	-	-	-	565	-	-	-
MAHLE Ventiltrieb GmbH	6.504	-	1.366	-	-	-	-	-	19	-	-	-	-
MAHLE S.A. Argentina	2.366	-	18	-	7.417	-	-	-	-	-	-	18	-
MAHLE S.A. - Espanha	90	-	-	-	825	-	-	-	-	-	-	-	-
MAHLE Pistoni Itália SpA	4.018	-	-	-	93	-	-	-	-	-	-	-	-
MAHLE International GmbH	10.411	-	4.434	-	4.037	-	-	-	4.382	-	-	75	3.061
MAHLE France SARL	15.117	-	-	-	16.302	-	-	-	-	-	-	-	-
MAHLE Valve Train Inc	28.236	-	794	-	9.178	-	-	-	-	-	-	369	-
MAHLE Filter System	1.298	-	1.725	-	23.286	-	-	-	266	-	49	-	-
MAHLE Componentes de Motores de México, S.de R.L. de C.V.	6.658	-	-	-	1.908	-	-	-	-	-	-	-	41
MAHLE Engine Components (Nanjing) Co Ltd.	4	-	-	-	5.381	-	-	-	-	-	-	-	-
MAHLE Inc. Co.	57.488	-	574	-	55	-	-	-	910	-	-	49	-
MAHLE Inc., Cylinders Division	6.796	-	-	-	45.631	-	-	-	-	-	-	-	-
MAHLE Polska SP.ZO.O	224	-	-	-	6.746	-	-	-	-	-	-	-	-
MAHLE Tennex Filter Systems Ltd.	2.579	-	-	-	196	-	-	-	-	-	-	-	-
MAHLE Motorkomponenten GmbH	-	-	839	-	1.376	-	-	-	608	-	-	-	-
MAHLE Motorkomponenten Schweiz AG	-	-	1.844	-	-	-	-	-	1.251	-	-	-	-
MAHLE Technology Inc.	39	-	334	-	-	-	-	-	-	-	-	-	-
MAHLE Izumi Corporation	-	-	-	-	-	-	-	-	-	-	-	-	-
MAHLE ACL Piston Products	-	-	-	-	44	-	-	-	-	-	-	2.080	-
Cofap S.A.	87	-	-	5.387	-	-	-	-	-	-	-	-	-
MAHLE Ventiltrieb GmbH	-	-	39.722	-	19	-	-	-	-	-	-	-	-
Total em 2004	146.178	-	57.161	5.387	124.930	3.151	-	1.220	26.572	580	49	2.602	3.102

Empresas	Consolidado												
	Saldos em 31.12.2003				Transações do 1º trim. 2003								
	Ativo		Passivo		Vendas/receitas				Compras				
	Circulante	Realizável a longo prazo	Circulante	Exigível a longo prazo	Produtos	Serviços	Ativo fixo	Comissões	Produtos	Serviços	Ativo fixo/participações societárias	Comissões	Royalties
MAHLE Componentes de Motores do Brasil Ltda.	584	-	5.816	-	78	3.063	-	975	15.127	20	-	-	-
MAHLE Componentes de Motores, S.A.	1.272	-	-	-	1.249	-	-	-	-	-	-	12	-
MAHLE Indústria e Comércio Ltda.	217	-	-	-	-	-	-	-	1.520	-	-	-	-
MAHLE Ventiltrieb GmbH	5.634	-	2.376	-	6.268	-	-	-	-	-	-	-	-
MAHLE S.A. Argentina	2.223	-	36	-	504	-	-	-	-	-	-	-	-
MAHLE S.A. - Espanha	66	-	-	-	64	-	-	-	-	-	-	-	-
MAHLE Pistoni Itália SpA	3.230	-	25	-	1.905	-	-	-	-	-	-	-	-
MAHLE International GmbH	12.248	-	8.383	-	13.653	-	-	-	4.624	-	-	19	-
MAHLE France SARL	18.204	-	-	-	11.677	-	-	-	-	-	-	-	-
MAHLE Valve Train Inc	27.743	-	967	-	21.669	-	-	-	-	-	-	329	-
MAHLE Filter System	1.445	-	3.026	-	-	-	-	-	373	-	-	-	-
MAHLE Componentes de Motores de México, S.de R.L. de C.V.	4.091	-	-	-	6.135	-	-	-	-	-	-	-	-
MAHLE Engine Components (Nanjing) Co Ltd.	-	-	-	-	102	-	-	-	-	-	-	-	-
MAHLE Inc. Co.	56.788	-	953	-	39.330	-	-	-	1.371	-	-	50	-
MAHLE Inc., Cylinders Division	5.855	-	77	-	7.248	-	-	-	-	-	-	-	-
MAHLE Süko GmbH	-	-	756	-	-	-	-	-	-	-	-	-	-
MAHLE Krotoszyn S.A.	25	-	-	-	-	-	-	-	-	-	-	-	-
MAHLE Tennex Industries Inc	2.246	-	-	-	-	-	-	-	-	-	-	-	-
MAHLE Tennex Filter Systems Ltd.	-	-	-	-	2.670	-	-	-	1.610	-	-	-	-
MAHLE Motorkomponenten Schweiz AG	-	-	1.412	-	-	-	-	8	50	-	-	-	-
MAHLE Technology Inc.	128	-	870	-	-	-	-	-	-	-	-	-	-
MAHLE Motorsports Inc.	26	-	-	-	-	-	-	-	-	-	-	-	-
Metal Leve International Ltd.	-	-	-	-	-	-	-	-	-	-	-	1.659	-
MAHLE Ventiltrieb GmbH	-	-	78.915	-	-	-	-	-	-	-	-	-	-
Cofap S.A.	89	-	-	-	-	-	-	-	-	-	-	-	-
Outros	2	-	14	-	-	-	-	-	-	-	-	-	-
Total em 2003	142.116	-	103.626	-	112.552	3.063	-	983	23.155	1.540	-	2.069	-

00857-5 MAHLE METAL LEVE S.A.

60.476.884/0001-87

04.01 - NOTAS EXPLICATIVAS

As transações mercantis ocorridas entre as partes relacionadas referem-se a aquisição/venda de produtos e serviços diretamente relacionados com as suas atividades operacionais e são efetuadas em condições similares àquelas praticadas com terceiros.

O montante a pagar de R\$39.722, para a MAHLE Ventiltrieb GmbH, refere-se à aquisição de participação societária ocorrida em 15 de janeiro de 2003, conforme comentado na nota explicativa nº 1.

A Companhia, com autorização de seu Conselho de Administração, obteve aprovação perante o INPI – Instituto Nacional de Propriedade Industrial, do contrato de transferência de tecnologia de pistões firmado com a sua matriz na Alemanha, que viabiliza o acesso da Companhia à tecnologia de pistões, facilitando sua penetração no mercado industrial. As despesas de royalties são contabilizadas na rubrica Despesas com Tecnologia e Desenvolvimento.

As comissões referem-se a serviços de representação comercial realizados para ou por partes relacionadas. Os preços são calculados considerando margens de lucro normalmente praticadas no mercado em transações semelhantes.

9. Imposto de Renda e Contribuição Social

O imposto de renda e a contribuição social sobre o lucro foram calculados às alíquotas vigentes, conforme segue:

a) Reconciliação da despesa de imposto de renda e da contribuição social

	Controladora		Consolidado	
	31.03.2004	31.03.2003	31.03.2004	31.03.2003
Lucro antes do imposto de renda e contribuição social	66.038	77.203	68.133	84.029
IRPJ e CSSL à taxa nominal (34%)	(22.453)	(26.249)	(23.165)	(28.570)
Ajustes para cálculo da taxa efetiva:				
Efeitos sobre diferenças permanentes				
Despesas indedutíveis	(300)	(197)	(313)	(209)
Resultado de equivalência patrimonial	410	6.177	-	-
Variação cambial sobre investimentos	1	129	-	-
Incentivos fiscais	107	148	114	166
Efeitos sobre diferenças temporárias:				
Provisões	(2.522)	(1.902)	(2.891)	857
Imposto de renda e contribuição social à taxa efetiva	(24.757)	(21.894)	(26.255)	(27.756)
Taxa efetiva	37,5%	28,4%	38,5%	33,0%

00857-5 MAHLE METAL LEVE S.A.

60.476.884/0001-87

04.01 - NOTAS EXPLICATIVAS

b) Imposto de renda e contribuição social a recolher

	Controladora		Consolidado	
	31.03.2004	31.12.2003	31.03.2004	31.12.2003
Imposto de renda sobre o lucro	18.179	41.892	19.276	47.738
Contribuição social sobre o lucro	6.578	15.166	6.979	17.320
	24.757	57.058	26.255	65.058
Compensação com antecipações de IRPJ e CSSL	(20.005)	(70.790)	(20.872)	(79.365)
Saldo em impostos a recolher	4.752	(13.732)	5.383	(14.307)

c) Composição do saldo do imposto de renda e contribuição social diferidos

O imposto de renda e contribuição social diferidos foram calculados sobre provisões temporariamente indedutíveis, conforme segue:

	Controladora		Consolidado	
	31.03.2004	31.12.2003	31.03.2004	31.12.2003
Diferenças temporárias				
Provisão para contingências, garantias e outras	25.832	25.028	25.989	25.168
Provisão para perdas nos estoques	3.789	3.204	3.884	3.248
Parcela temporariamente indedutível da provisão para devedores duvidosos	2.611	2.826	2.692	2.907
Parcela temporariamente indedutível da provisão para perdas na realização de outros ativos	3.344	3.284	3.442	3.383
Comissões sobre vendas e outras provisões temporariamente indedutíveis	14.688	13.414	15.120	13.744
	50.264	47.756	51.127	48.450
Parcela de curto prazo	(19.254)	(15.081)	(19.718)	(15.396)
Parcela de longo prazo	31.010	32.675	31.409	33.054

Conforme projeções efetuadas pela administração da Companhia, o imposto de renda e a contribuição social diferidos, em 31 de março de 2004, serão realizados nos seguintes prazos:

Ano de vencimento	Controladora	Consolidado
2004	17.629	18.082
2005	6.502	6.543
2006	6.945	7.063
2007	3.115	3.138
2008	1.861	1.875
2009 a 2011	12.336	12.537
2012 a 2014	1.876	1.889
	50.264	51.127

00857-5 MAHLE METAL LEVE S.A.

60.476.884/0001-87

04.01 - NOTAS EXPLICATIVAS

10. Investimentos em Controladas

Investimentos	31.03.2004							31.03.2003
	Informações das controladas			Participação				
	Patrimônio líquido	Resultado do trimestre	%	No patrimônio líquido	Varição cambial sobre investimentos	No resultado do trimestre	No resultado do trimestre	
Metal Leve International Limited	1.686	(581)	100,00	1.686	4	(581)	1.728	
MAHLE Metal Leve Miba Sinterizados Ltda.	26.449	2.554	70,00	18.514	-	1.788	1.311	
MAHLE Metal Leve GmbH	3.543	-	100,00	3.543	-	-	-	
MAHLE MMG Ind. e Com. Ltda.	-	-	-	-	-	-	15.903	
Metal Leve GmbH	-	-	-	-	-	-	(16)	
Total				23.743	4	1.207	18.926	

A controlada em conjunto MAHLE MMG Indústria e Comércio Ltda. foi incorporada em 26 de fevereiro de 2003, conforme comentado na nota explicativa nº 1.

Em 01 de outubro de 2003, foi concluída a liquidação da Metal Leve GmbH. Como resultado desta operação, os passivos desta controlada foram assumidos pela Companhia.

Em 01 de março de 2004, foi constituída a empresa MAHLE Metal Leve GmbH, com sede na Áustria, que terá por objetivo promover e apoiar as exportações da companhia, aprimorando a qualidade no atendimento e na prestação de serviços aos clientes, conforme práticas exigidas pelo mercado.

11. Imobilizado

	Taxas anuais de depreciação (%)	Controladora		Consolidado	
		31.03.2004	31.12.2003	31.03.2004	31.12.2003
		Terrenos	-	4.567	4.567
Edifícios e construções	4	74.551	74.389	78.966	78.804
Máquinas, equipamentos e instalações	10-20	649.734	629.365	708.215	686.154
Móveis e utensílios	10-20	15.204	14.844	15.756	15.366
Bens de transporte	20-25	13.209	12.706	14.206	13.631
Imobilizações em andamento	-	16.496	34.223	17.129	36.520
Adiantamentos a fornecedores	-	10.156	11.350	10.212	11.423
Outros	-	129	129	138	138
		784.046	781.573	849.564	846.978
Depreciação acumulada		(521.387)	(508.570)	(571.727)	(557.814)
		262.659	273.003	277.837	289.164

00857-5 MAHLE METAL LEVE S.A.

60.476.884/0001-87

04.01 - NOTAS EXPLICATIVAS

12. Diferido

	Taxas anuais de amortização (%)	Controladora		Consolidado	
		31.03.2004	31.12.2003	31.03.2004	31.12.2003
		Gastos com aquisição e instalação de software	20	18.735	16.037
Ágio na aquisição da controlada MAHLE MMG Indústria e Comércio Ltda.	20	108.382	108.382	108.382	108.382
Projetos pré-operacionais	20	2.463	2.463	2.463	2.463
Outros projetos	20	7.203	9.679	7.229	9.762
		136.783	136.561	137.194	136.946
Amortização acumulada		(40.065)	(33.548)	(40.298)	(33.770)
		96.718	103.013	96.896	103.176

13. Fornecedores

	Controladora		Consolidado	
	31.03.2004	31.12.2003	31.03.2004	31.12.2003
<u>Mercado</u>				
Interno	25.627	17.696	26.977	19.367
Externo	11.945	7.455	13.593	8.240
	37.572	25.151	40.570	27.607

14. Provisão para Contingências

	Controladora		Consolidado	
	31.03.2004	31.12.2003	31.03.2004	31.12.2003
Cíveis e trabalhistas	41.824	39.937	42.284	40.351
Tributárias	24.064	23.625	24.064	23.625
	65.888	63.562	66.348	63.976

A Companhia e suas controladas possuem diversos processos em andamento de natureza trabalhista, civil e tributária, decorrente do curso normal de seus negócios. As respectivas provisões para contingências foram constituídas considerando a estimativa feita pelos assessores jurídicos, para os processos cuja probabilidade de

00857-5 MAHLE METAL LEVE S.A.

60.476.884/0001-87

04.01 - NOTAS EXPLICATIVAS

perda foi avaliada como provável. A administração acredita que a resolução destas questões não produzirá efeito significativamente diferente ao montante provisionado. Para parte das ações, existem depósitos judiciais no montante de R\$18.010 (R\$17.915 em 31.12.2003) na controladora e de R\$18.104 (R\$18.003 em 31.12.2003) no consolidado.

Além dos valores anteriormente mencionados, não foi computado o montante de R\$25.548 (R\$24.070 em 31.12.2003), cuja avaliação dos assessores legais da Companhia aponta para uma probabilidade reduzida de perdas, razão pela qual a administração não registrou este montante nas demonstrações financeiras.

15. Provisão para Garantias

	Controladora		Consolidado	
	31.03.2004	31.12.2003	31.03.2004	31.12.2003
Provisão para garantias	11.174	11.135	11.174	11.135
Gastos com garantias já identificados	7.497	7.176	7.497	7.176
	18.671	18.311	18.671	18.311

A Companhia e suas controladas garantem a seus clientes a qualidade de seus produtos, assumindo a responsabilidade por eventuais substituições e reparos decorrentes de defeitos apresentados. Com base em estimativas que levam em consideração os dados históricos com gastos dessa natureza e as vendas, dentre outros fatores, a Companhia reconhece as seguintes provisões:

a) Provisão para garantias

Calculada sobre a venda de produtos, tendo como base percentuais históricos de gastos.

b) Gastos com garantias já identificados

Referem-se aos casos já identificados onde a Companhia estima despende recursos na substituição e reparo de produtos, incluindo-se os chamados "recalls".

00857-5 MAHLE METAL LEVE S.A.

60.476.884/0001-87

04.01 - NOTAS EXPLICATIVAS

16. Resultado Financeiro

	Controladora		Consolidado	
	31.03.2004	31.03.2003	31.03.2004	31.03.2003
<u>Despesas financeiras</u>				
Juros	(670)	(902)	(773)	(1.137)
Variações monetárias passivas	(22)	(60)	(33)	(91)
Variações cambiais passivas	(14.983)	(22.770)	(14.901)	(23.862)
Outros	(1.847)	(2.125)	(1.967)	(2.406)
<u>Receitas financeiras</u>				
Juros	2.035	2.034	2.284	2.431
Variações monetárias ativas	238	164	238	179
Variações cambiais ativas	12.181	9.108	12.088	10.221
Outros	31	45	34	95
	(3.037)	(14.506)	(3.030)	(14.570)

17. Instrumentos Financeiros

A Companhia e suas controladas mantêm políticas e estratégias operacionais, visando liquidez, rentabilidade e segurança, bem como possuem procedimentos de monitoramento dos saldos, além de operarem com bancos que atendem os requisitos de solidez financeira e confiabilidade, segundo os critérios estabelecidos pela administração. A política de controle consiste em acompanhamento permanente das taxas contratadas, comparativamente às taxas vigentes no mercado.

Os principais fatores de risco que afetam os negócios da Companhia e de suas controladas podem ser assim enumerados:

a) Risco de crédito

A Companhia e suas controladas operam em dois mercados distintos, quais sejam, equipamentos originais (OEM) e reposição (aftermarket). A possibilidade de a Companhia e suas controladas virem a incorrer em perdas por conta de problemas financeiros com seus clientes OEM é reduzida, em função do perfil desses clientes (montadoras e outras empresas de atuação mundial).

No tocante às vendas aftermarket e/ou a mercados em que a administração das Companhias entende haver maior risco de inadimplência, são solicitadas cartas de crédito, pagamentos antecipados ou outras formas de garantia, anteriormente à concretização das vendas. Nesse mercado, a participação de cada cliente nas

00857-5 MAHLE METAL LEVE S.A.

60.476.884/0001-87

04.01 - NOTAS EXPLICATIVAS

vendas é bastante diluída, não havendo qualquer cliente que individualmente represente mais de cinco por cento das vendas.

Em 31 de março de 2004, as operações de “vendedor” firmadas pela Companhia montavam em R\$5.083 (R\$2.719 em 31.12.2003), com prazo de vencimento de até 45 dias. Os riscos envolvidos na contratação dessas operações são basicamente de crédito, sendo gerenciados através da análise criteriosa de limites de créditos aos clientes com os quais as Sociedades mantêm operações dessa natureza.

b) Risco de taxa de câmbio

A Companhia e suas controladas têm como procedimento equilibrar sua exposição cambial, avaliando seus ativos e suas expectativas de operações futuras. Essa política, ao longo dos anos, têm demonstrado uma exposição cambial positiva, onde os ativos expostos às oscilações das taxas cambiais superam os passivos, de forma que os desembolsos atrelados a moedas estrangeiras estão cobertos por ingressos de recursos associados à mesmas taxas de câmbio.

A exposição líquida da Companhia, em 31 de março de 2004, aos riscos cambiais e flutuações de taxas de juros, é representada por contas a receber de clientes, passivos de empréstimos bancários e de fornecedores de matérias-primas, em moeda estrangeira (basicamente Euros e Dólares Norte-Americanos), no montante total de R\$87.235 (R\$60.924 em 31.12.2003) na controladora, e R\$77.942 (R\$56.633 em 31.12.2003) no consolidado, pela taxa de câmbio naquela data. Cálculos efetuados pela área financeira da Companhia demonstram diferenças irrelevantes quanto aos valores contábeis e de mercado desses instrumentos.

Durante o primeiro trimestre de 2004, a Companhia e suas controladas não se utilizaram de instrumentos financeiros na forma de derivativos, para garantir passivos de empréstimos e financiamentos em moeda estrangeira.

18. Benefícios a Empregados

Os benefícios a empregados, concedidos pela Companhia, referem-se basicamente a benefícios correntes concedidos em bases mensais e assim reconhecidos contabilmente. Inexistem benefícios pós-emprego, fundos de pensão ou outros benefícios que requeiram tratamento contábil específico.

00857-5 MAHLE METAL LEVE S.A.

60.476.884/0001-87

04.01 - NOTAS EXPLICATIVAS

Nesse trimestre, a Companhia e suas controladas concederam a seus empregados, participação nos resultados com base em acordo sindical firmado, no montante de R\$3.354 (R\$2.085 em 31.03.2003) na controladora e de R\$3.504 (R\$2.368 em 31.03.2003) no consolidado. Os critérios estabelecidos para pagamento da participação nos resultados seguiram as regras definidas em acordo coletivo de trabalho, que estabelecem determinados objetivos a serem atendidos, resumidos a seguir: (i) atendimento a metas de produção, para um número pré-definido de funcionários; (ii) manutenção do nível de absenteísmo até índice médio anual de horas/faltas, previamente definido, em relação às horas padrão trabalhadas; e (iii) manutenção do nível de refugo até o índice médio anual previamente definido, em relação ao número de peças produzidas.

19. Eventos Subseqüentes

Em Assembléia Geral Ordinária e Extraordinária realizada em 30 de abril de 2004, os acionistas da Companhia aprovaram:

- Aumento de capital social com parcela da conta de reserva para expansão e modernização no montante de R\$ 128.854, sem emissão de novas ações, passando o capital social de R\$ 223.901 para R\$ 352.755, totalmente integralizado, representado por 9.136.071.370 ações sem valor nominal, sendo 3.678.112.135 ações ordinárias e 5.457.959.235 ações preferenciais.
- Retenção de lucros registrados na conta de reserva para expansão e modernização, no montante R\$ 182,8 milhões para fazer face aos investimentos futuros e para pagamentos das parcelas restantes referentes à aquisição do controle da companhia coligada MAHLE MMG Indústria e Comércio Ltda..

00857-5 MAHLE METAL LEVE S.A.

60.476.884/0001-87

05.01 - COMENTÁRIO DO DESEMPENHO DA COMPANHIA NO TRIMESTRE

1 – Cenário Macroeconômico

O desempenho da economia brasileira no primeiro trimestre de 2004 foi sensivelmente abalado, principalmente nos dois primeiros meses, em função das críticas à condução da economia e perda de confiabilidade do governo face aos problemas políticos detectados, apresentando um nível de risco maior e um cenário econômico diferente àquele projetado no final de 2003.

Essa crise começou sobrepor-se aos dados positivos da economia brasileira, que mesmo assim demonstrou sinais de recuperação no mercado interno.

A turbulência interna fez o risco Brasil subir acima de 20% em relação ao final do exercício anterior, fechando o trimestre a 577 pontos. O impacto da queda de 10% na taxa de juros (Selic) no ano passado, ainda não foi totalmente refletido na economia nesse primeiro trimestre de 2004.

Com a inflação em alta nesse início de ano, comparada à do trimestre imediatamente anterior, embora dentro das metas previstas para 2004, o governo por cautela interrompeu a trajetória de queda da taxa de juros, mantendo-a nos mesmos níveis do final do ano, tendo havido pequena redução de apenas 0,25% no mês de março, passando de 16,5% para 16,25% ao ano.

A taxa de inflação medida pelo IGP-M no trimestre foi de 2,73% e no trimestre imediatamente anterior 1,49%, alta de 1,24% (no igual trimestre de 2003 – 6,26%). O dólar manteve-se abaixo da barreira dos três reais, fechando o trimestre à taxa de R\$ 2,91/dólar (R\$ 2,89/dólar em 31.12.2003).

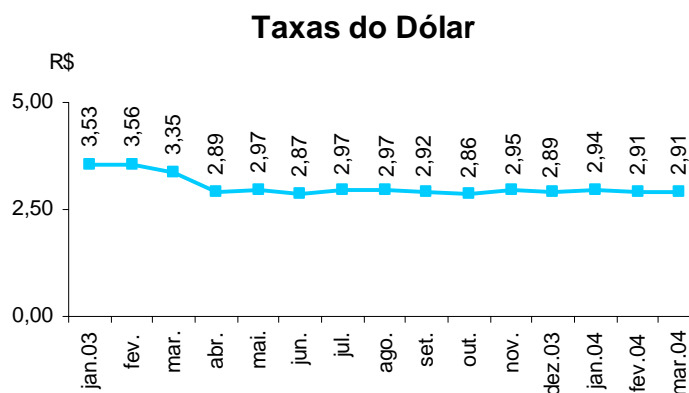
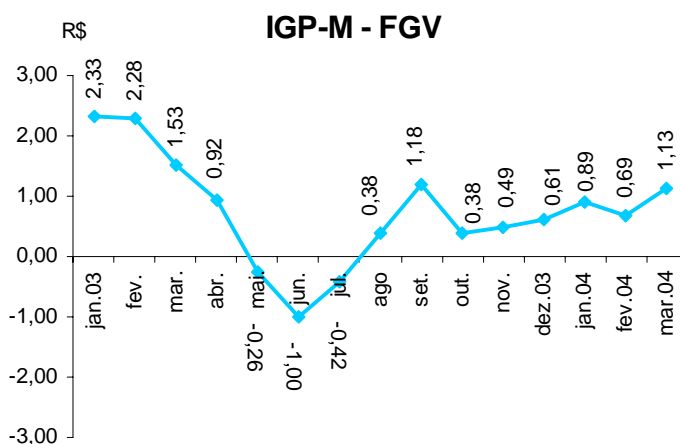

00857-5 MAHLE METAL LEVE S.A.

60.476.884/0001-87

05.01 - COMENTÁRIO DO DESEMPENHO DA COMPANHIA NO TRIMESTRE

Em contrapartida a esse cenário, destaca-se o forte dinamismo da balança comercial que tem mostrado excelente performance, tanto em 2003 quanto nesse primeiro trimestre de 2004, acumulando um saldo positivo no montante de US\$ 6,1 bilhões, e aumento das exportações, em moeda forte, em 29% e das importações em 18%, em relação a igual trimestre de 2003. Contribuíram substancialmente para obtenção desse resultado as exportações de produtos manufaturados, entre eles: automóveis, aviões, motores e autopeças, que participaram em 53,4% no total, e cresceram 25,6%.

2 – Desempenho do Setor Automobilístico

A indústria automobilística brasileira no mês de março, mesmo sem o benefício da alíquota reduzida do IPI encerrado em fevereiro, retomou o ritmo de vendas do fim do ano passado, depois fraco desempenho nos meses de janeiro e fevereiro. As vendas de caminhões, incentivadas pela demanda no escoamento das exportações, também contribuíram significativamente para esse aumento.

- **PRODUÇÃO**

Em decorrência do resultado positivo obtido nas vendas de veículos ao mercado interno no mês de março e a continuidade ao bom desempenho registrado no mercado externo, a produção de veículos no primeiro trimestre apresentou aumento de 13%. A produção de março foi o melhor resultado para este mês na história da indústria automobilística, superando em 23% o volume fabricado no mês anterior, e em 34% o montante de março de 2003.

- **VENDAS AO MERCADO INTERNO**

As vendas de veículos nacionais ao mercado interno no mês de março foram de 136,2 mil veículos, aumento de 41% em relação ao igual mês de 2003, em comparação ao mês imediatamente anterior, houve acréscimo de 34%.

00857-5 MAHLE METAL LEVE S.A.

60.476.884/0001-87

05.01 - COMENTÁRIO DO DESEMPENHO DA COMPANHIA NO TRIMESTRE

No acumulado do primeiro trimestre de 2004, as vendas nacionais ao mercado interno somaram 340,1 mil unidades, 10% a mais que nos primeiros três meses do ano passado.

Produção e Vendas da Indústria Automotiva Brasileira

Unid. mil

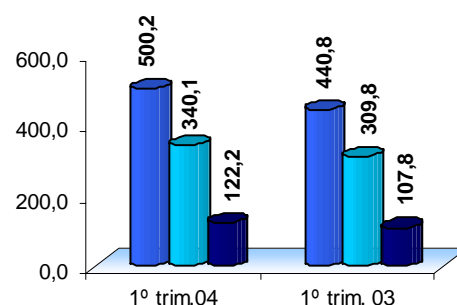

■ Produção ■ Vendas Internas ■ Vendas Externas

Continuam afetando o desempenho do mercado interno os fatores citados abaixo:

- Níveis recordes de desemprego;
- Dificuldades de acesso a crédito;
- Taxas de juros muito elevadas;
- Alto nível de impostos;
- Baixo poder aquisitivo da população.

• VENDAS AO MERCADO EXTERNO

No mercado externo as vendas de veículos no trimestre totalizaram 122,2 mil unidades, com acréscimo de 13% em relação ao mesmo período do ano anterior e no mês de março aumento de 20% em relação a março de 2003 e de 59% em relação ao mês imediatamente anterior. Esse acréscimo é decorrente do aquecimento nos principais mercados internacionais, e principalmente da retomada das vendas para Argentina.

Vendas de autoveículos - Nacionais Participação em % em unidades 1º trim.04

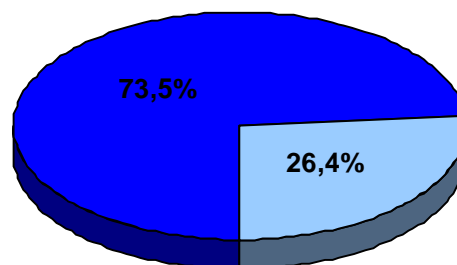

■ Mercado Interno ■ Mercado Externo

00857-5 MAHLE METAL LEVE S.A.

60.476.884/0001-87

05.01 - COMENTÁRIO DO DESEMPENHO DA COMPANHIA NO TRIMESTRE

- **PRODUÇÃO E VENDAS DE MÁQUINAS AGRÍCOLAS AUTOMOTRIZES**

O segmento de máquinas agrícolas automotrizes obteve no trimestre aumento em unidades de 36% na produção, 11% nas vendas ao mercado interno e 84% ao mercado externo. Esse acréscimo se deve em razão dos programas de incentivos à agricultura – Moderfrota e Finame agrícola especial para a safra de 2003 e 2004 e pelos aumentos na safra agrícola nos últimos anos que vem possibilitando a modernização da frota.

3 – Desempenho da Companhia

- **RECEITA LÍQUIDA DE VENDAS**

A Companhia encerrou o primeiro trimestre de 2004, com uma receita líquida de vendas de R\$ 310,5 milhões, aumento em Reais de 17% em relação ao mesmo trimestre do ano anterior.

VENDAS MERCADO INTERNO

As vendas ao Mercado Interno totalizaram no trimestre R\$ 142,1 milhões, com acréscimo em Reais 33% em relação ao mesmo trimestre do ano anterior, sendo 19% no mercado de reposição e 48% no mercado de equipamento original.

A participação das vendas no mercado interno sobre o total da receita líquida de vendas da Companhia no primeiro trimestre de 2004 foi de 46%.

Esse acréscimo deve-se principalmente ao aumento no volume quantitativo de vendas em função do bom desempenho registrado no setor automotivo no mês de março, bem como do aumento da safra agrícola do país, obrigando naturalmente a manutenção da frota de veículos e de máquinas agrícolas e automotrizes.

VENDAS MERCADO EXTERNO

No mercado externo o volume de vendas no trimestre foi de R\$ 168,4 milhões, representando aumento em Reais de 6%, corresponderam 54% da receita líquida de vendas da Companhia.

00857-5 MAHLE METAL LEVE S.A.

60.476.884/0001-87

05.01 - COMENTÁRIO DO DESEMPENHO DA COMPANHIA NO TRIMESTRE

A comparabilidade de crescimento da Companhia entre os dois períodos em análise ficou comprometida, por não conter a receita líquida de vendas do mês de janeiro de 2003, da empresa incorporada a Companhia “Divisão Trem de Válvula” em 26 de fevereiro do mesmo exercício.

- **CUSTOS DOS PRODUTOS VENDIDOS**

O Custo dos Produtos Vendidos apresentou aumento de participação sobre a Receita líquida de Vendas entre os dois períodos em análise em decorrência principalmente da alteração de mix de vendas, da valorização do real frente ao dólar e dos aumentos de preços dos insumos. A margem bruta no trimestre registrou queda de 7% passando de 42% em 2003 para 35% em 2004.

- **RESULTADO DA EQUIVALÊNCIA PATRIMONIAL**

A redução do resultado da equivalência patrimonial entre os dois períodos em análise deve-se basicamente a incorporação da Divisão Trem de Válvula ocorrido em 26 de fevereiro de 2003. O resultado da equivalência patrimonial da empresa incorporada a companhia no primeiro trimestre de 2003 foi de R\$ 15,9 milhões.

- **GESTÃO FINANCEIRA**

O resultado financeiro líquido negativo no trimestre de R\$ 3,0 milhões, tem como principal componente o efeito da valorização do real frente ao dólar norte americano no montante de R\$ 2,8 milhões. No igual trimestre do ano anterior o resultado financeiro líquido negativo de R\$ 14,5 milhões deveu-se principalmente aos efeitos da variação cambial, oriunda do endividamento da Companhia em face da aquisição da participação da controlada em conjunto MAHLE MMG Indústria e Comércio Ltda.

00857-5 MAHLE METAL LEVE S.A.

60.476.884/0001-87

05.01 - COMENTÁRIO DO DESEMPENHO DA COMPANHIA NO TRIMESTRE

• RESULTADO LÍQUIDO

O lucro líquido do trimestre foi de R\$ 43,8 milhões, decréscimo de 23% em relação a igual trimestre do ano anterior, tendo sido impactado principalmente pela valorização do real frente ao dólar americano e pelos aumentos nos custos dos principais insumos.

Síntese das Demonstrações do Resultado

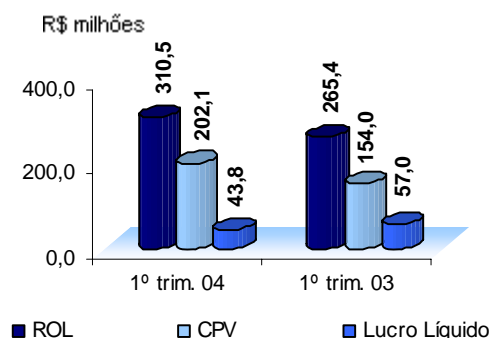

4 – Investimentos no Ativo Imobilizado

- Em continuidade a modernização das operações e aprimoramento da qualidade de produção, a Companhia investiu no primeiro trimestre de 2004, o montante de R\$ 3,4 milhões.
- **Orçamento de Investimentos para 2004**

Em 30 de abril de 2004, os acionistas da companhia aprovaram o orçamento de R\$ 89,7 milhões, a serem destinados a investimentos futuros em projetos de expansão e de reestruturação.

5 – Recursos Humanos

O efetivo de mão de obra da Companhia no término do primeiro trimestre de 2004 contava com 6.047 funcionários (5.586 em 31.12.2003). Esse acréscimo deve-se, principalmente, ao aumento no volume de produção e vendas, em função do reaquecimento da economia do país, e do aumento na demanda voltada ao mercado externo.

7 - Aumento de Capital

Em 30 de abril de 2004, os acionistas da companhia aprovaram o aumento de capital social da Companhia no montante de R\$ 128,9 milhões, correspondente à parcela de lucros retidos em anos anteriores para expansão e modernização, cujos investimentos foram integralmente realizados, passando o capital social de R\$ 223,9 milhões para R\$ 352,8 milhões, totalmente integralizado, representado por 9.136.071 mil ações, distribuídas em 3.678.112 mil ações ordinárias e 5.457.959 mil ações preferenciais, sem valor nominal.

00857-5 MAHLE METAL LEVE S.A.

60.476.884/0001-87

05.01 - COMENTÁRIO DO DESEMPENHO DA COMPANHIA NO TRIMESTRE

8 – Serviços prestados pelos Auditores Externos

Em atendimento à Instrução CVM nº 381/03, relacionamos a seguir informações a respeito da prestação de outros serviços pelos nossos auditores independentes – Ernst & Young Auditores Independentes S/S e suas partes relacionadas, durante o exercício de 2004, à MAHLE Metal Leve S.A., empresas controladas e sociedades integrantes do mesmo grupo a qual a Companhia pertence:

Natureza, data da contratação e duração dos serviços:

Natureza	Data da contratação	Duração
Revisões trimestrais da carga tributária, bem como da DIPJ (referente ao ano-calendário de 2003).	30 de abril de 2004	Janeiro a dezembro de 2004
Assistência na avaliação das recém-criadas Normas e Procedimentos de controles internos para a área de Tecnologia da Informação.	23 de janeiro de 2004	Fevereiro e março de 2004
Assistência na revisão da estrutura de controles internos do sistema R/3 da SAP para os aplicativos de compras/contas a pagar/pagamentos, vendas/contas a receber/recebimentos e estoques.	23 de janeiro de 2004	Fevereiro e março de 2004
Serviço de auditoria externa para sociedades integrantes do mesmo grupo a qual a Companhia pertence.	30 de abril de 2004	Janeiro a dezembro de 2004

Os honorários contratados representam 79% dos honorários correspondentes aos serviços de auditoria externa prestados e a serem prestados para a MAHLE Metal Leve S.A. e suas controladas em 2004.

As políticas da Companhia e de suas controladas vedam a contratação de seus auditores independentes para a prestação de serviços que acarretem conflito de interesses, perda de objetividade dos mesmos ou de independência.

A Administração da MAHLE Metal Leve S.A. e suas controladas, em discussão com seus auditores independentes, concluiu que esses trabalhos não são considerados ameaças à independência da entidade de auditoria, pois não caracterizam a perda real ou suposta da sua objetividade e integridade.

00857-5 MAHLE METAL LEVE S.A.

60.476.884/0001-87

05.01 - COMENTÁRIO DO DESEMPENHO DA COMPANHIA NO TRIMESTRE

9 - Perspectivas

As perspectivas de retomada de crescimento projetada para 2004 apontavam para crescimento econômico mais sustentável, tomando como base à ligeira recuperação no cenário econômico no último trimestre de 2003. Com a crise política nesse início de exercício, o país foi comprometido temporariamente em seu processo de recuperação de crescimento econômico.

As projeções de crescimento do PIB começam a ser revistas para baixo, tendo em vista a atual conjuntura, com altos patamares de juros, desemprego, queda da renda dos trabalhadores, bem como em função da fragilidade econômica do país frente ao cenário internacional, em especial em relação ao provável aumento da taxa de juros nos Estados Unidos.

O setor automotivo após revisar suas projeções iniciais prevê crescimento nas vendas ao mercado interno de 4,1% em unidades de veículos. Com relação às exportações as projeções prevêem crescimento de aproximadamente 5% em moeda forte.

A Administração da companhia diante do cenário nacional e internacional, e nas perspectivas do setor automotivo projeta para o exercício em curso continuidade de crescimento no volume de vendas semelhantes ao projetados para o setor automotivo. Entretanto, a expectativa de lucratividade é de índices inferiores aos alcançados em 2003, em decorrência principalmente da valorização da moeda nacional em relação à moeda norte-americana e dos aumentos nos valores dos insumos e nos custos, conforme já demonstrado no resultado nesse primeiro trimestre do ano.

01.01 - IDENTIFICAÇÃO

1 - CÓDIGO CVM 00857-5	2 - DENOMINAÇÃO SOCIAL MAHLE METAL LEVE S.A.	3 - CNPJ 60.476.884/0001-87
---------------------------	---	--------------------------------

06.01 - BALANÇO PATRIMONIAL ATIVO CONSOLIDADO (Reais Mil)

1 - CÓDIGO	2 - DESCRIÇÃO	3 - 31/03/2004	4 - 31/12/2003
1	Ativo Total	895.580	867.935
1.01	Ativo Circulante	461.747	414.669
1.01.01	Disponibilidades	56.423	34.217
1.01.01.01	Caixa e bancos	4.543	2.317
1.01.01.02	Aplicações financeiras	51.880	31.900
1.01.02	Créditos	273.462	268.855
1.01.02.01	Contas a receber de clientes	132.545	118.567
1.01.02.02	Contas a receber de partes relacionadas	146.178	142.116
1.01.02.03	Provisão para devedores duvidosos	(12.745)	(12.794)
1.01.02.04	Cambiais descontadas	(25.957)	(19.119)
1.01.02.05	Impostos a recuperar	13.723	24.689
1.01.02.06	IR e CS diferidos	19.718	15.396
1.01.03	Estoques	123.890	107.751
1.01.04	Outros	7.972	3.846
1.02	Ativo Realizável a Longo Prazo	58.729	60.555
1.02.01	Créditos Diversos	0	0
1.02.02	Créditos com Pessoas Ligadas	0	0
1.02.02.01	Com Coligadas	0	0
1.02.02.02	Com Controladas	0	0
1.02.02.03	Com Outras Pessoas Ligadas	0	0
1.02.03	Outros	58.729	60.555
1.02.03.01	IR e CS diferidos	31.409	33.054
1.02.03.02	Impostos a recuperar	7.067	7.486
1.02.03.03	Depósitos judiciais	18.104	18.003
1.02.03.04	Outras contas a receber	2.149	2.012
1.03	Ativo Permanente	375.104	392.711
1.03.01	Investimentos	371	371
1.03.01.01	Participações em Coligadas	0	0
1.03.01.02	Participações em Controladas	0	0
1.03.01.03	Outros Investimentos	371	371
1.03.02	Imobilizado	277.837	289.164
1.03.03	Diferido	96.896	103.176

01.01 - IDENTIFICAÇÃO

1 - CÓDIGO CVM	2 - DENOMINAÇÃO SOCIAL	3 - CNPJ
00857-5	MAHLE METAL LEVE S.A.	60.476.884/0001-87

06.02 - BALANÇO PATRIMONIAL PASSIVO CONSOLIDADO (Reais Mil)

1 - CÓDIGO	2 - DESCRIÇÃO	3 - 31/03/2004	4 - 31/12/2003
2	Passivo Total	895.580	867.935
2.01	Passivo Circulante	185.584	209.865
2.01.01	Empréstimos e Financiamentos	4.603	5.165
2.01.02	Debêntures	0	0
2.01.03	Fornecedores	40.570	27.607
2.01.04	Impostos, Taxas e Contribuições	5.259	7.669
2.01.05	Dividendos a Pagar	524	524
2.01.05.01	Juros sobre o capital próprio	524	524
2.01.06	Provisões	42.366	32.958
2.01.06.01	Provisão para férias e 13º salário	20.434	15.699
2.01.06.02	Provisões para IR e CS	5.383	0
2.01.06.03	Provisões diversas	16.549	17.259
2.01.07	Dívidas com Pessoas Ligadas	57.161	103.626
2.01.08	Outros	35.101	32.316
2.01.08.01	Obrigações trabalhistas	18.437	16.090
2.01.08.02	Adiantamentos de clientes	2.681	3.088
2.01.08.03	Outras obrigações	13.983	13.138
2.02	Passivo Exigível a Longo Prazo	96.401	89.051
2.02.01	Empréstimos e Financiamentos	4.383	4.953
2.02.02	Debêntures	0	0
2.02.03	Provisões	85.019	82.287
2.02.03.01	Provisão para contingências	66.348	63.976
2.02.03.02	Provisão para garantias	18.671	18.311
2.02.04	Dívidas com Pessoas Ligadas	5.387	0
2.02.05	Outros	1.612	1.811
2.03	Resultados de Exercícios Futuros	0	0
2.04	Participações Minoritárias	7.934	7.168
2.05	Patrimônio Líquido	605.661	561.851
2.05.01	Capital Social Realizado	223.901	223.901
2.05.02	Reservas de Capital	0	0
2.05.03	Reservas de Reavaliação	0	0
2.05.03.01	Ativos Próprios	0	0
2.05.03.02	Controladas/Coligadas	0	0
2.05.04	Reservas de Lucro	340.139	337.950
2.05.04.01	Legal	28.518	26.329
2.05.04.02	Estatutária	0	0
2.05.04.03	Para Contingências	0	0
2.05.04.04	De Lucros a Realizar	0	0
2.05.04.05	Retenção de Lucros	0	0
2.05.04.06	Especial p/ Dividendos Não Distribuídos	0	0
2.05.04.07	Outras Reservas de Lucro	311.621	311.621

01.01 - IDENTIFICAÇÃO

1 - CÓDIGO CVM 00857-5	2 - DENOMINAÇÃO SOCIAL MAHLE METAL LEVE S.A.	3 - CNPJ 60.476.884/0001-87
---------------------------	---	--------------------------------

06.02 - BALANÇO PATRIMONIAL PASSIVO CONSOLIDADO (Reais Mil)

1 - CÓDIGO	2 - DESCRIÇÃO	3 -31/03/2004	4 -31/12/2003
2.05.04.07.01	Reserva para expansão e modernização	311.621	311.621
2.05.05	Lucros/Prejuízos Acumulados	41.621	0

01.01 - IDENTIFICAÇÃO

1 - CÓDIGO CVM	2 - DENOMINAÇÃO SOCIAL	3 - CNPJ
00857-5	MAHLE METAL LEVE S.A.	60.476.884/0001-87

07.01 - DEMONSTRAÇÃO DO RESULTADO CONSOLIDADO (Reais Mil)

1 - CÓDIGO	2 - DESCRIÇÃO	3 - 01/01/2004 a 31/03/2004	4 - 01/01/2004 a 31/03/2004	5 - 01/01/2003 a 31/03/2003	6 - 01/01/2003 a 31/03/2003
3.01	Receita Bruta de Vendas e/ou Serviços	370.842	370.842	339.700	339.700
3.02	Deduções da Receita Bruta	(43.321)	(43.321)	(34.306)	(34.306)
3.03	Receita Líquida de Vendas e/ou Serviços	327.521	327.521	305.394	305.394
3.04	Custo de Bens e/ou Serviços Vendidos	(213.376)	(213.376)	(170.462)	(170.462)
3.05	Resultado Bruto	114.145	114.145	134.932	134.932
3.06	Despesas/Receitas Operacionais	(46.050)	(46.050)	(51.253)	(51.253)
3.06.01	Com Vendas	(17.128)	(17.128)	(19.357)	(19.357)
3.06.02	Gerais e Administrativas	(21.489)	(21.489)	(20.050)	(20.050)
3.06.02.01	Honorários da administração	(665)	(665)	(432)	(432)
3.06.02.02	Despesas administrativas	(20.824)	(20.824)	(19.618)	(19.618)
3.06.03	Financeiras	(3.030)	(3.030)	(14.570)	(14.570)
3.06.03.01	Receitas Financeiras	14.644	14.644	12.926	12.926
3.06.03.02	Despesas Financeiras	(17.674)	(17.674)	(27.496)	(27.496)
3.06.03.02.01	Despesas financeiras	(17.674)	(17.674)	(27.496)	(27.496)
3.06.04	Outras Receitas Operacionais	9.238	9.238	10.016	10.016
3.06.05	Outras Despesas Operacionais	(13.641)	(13.641)	(7.292)	(7.292)
3.06.05.01	Despesas c/ tecnologia e desenvolvimento	(6.002)	(6.002)	(4.937)	(4.937)
3.06.05.02	Outras despesas operacionais	(7.639)	(7.639)	(2.355)	(2.355)
3.06.06	Resultado da Equivalência Patrimonial	0	0	0	0
3.07	Resultado Operacional	68.095	68.095	83.679	83.679
3.08	Resultado Não Operacional	38	38	350	350
3.08.01	Receitas	38	38	350	350
3.08.02	Despesas	0	0	0	0
3.09	Resultado Antes Tributação/Participações	68.133	68.133	84.029	84.029
3.10	Provisão para IR e Contribuição Social	(26.255)	(26.255)	(27.756)	(27.756)
3.11	IR Diferido	2.698	2.698	1.294	1.294
3.12	Participações/Contribuições Estatutárias	0	0	0	0

01.01 - IDENTIFICAÇÃO

1 - CÓDIGO CVM 00857-5	2 - DENOMINAÇÃO SOCIAL MAHLE METAL LEVE S.A.	3 - CNPJ 60.476.884/0001-87
---------------------------	---	--------------------------------

07.01 - DEMONSTRAÇÃO DO RESULTADO CONSOLIDADO (Reais Mil)

1 - CÓDIGO	2 - DESCRIÇÃO	3 - 01/01/2004 a 31/03/2004	4 - 01/01/2004 a 31/03/2004	5 - 01/01/2003 a 31/03/2003	6 - 01/01/2003 a 31/03/2003
3.12.01	Participações	0	0	0	0
3.12.02	Contribuições	0	0	0	0
3.13	Reversão dos Juros sobre Capital Próprio	0	0	0	0
3.14	Participações Minoritárias	(766)	(766)	(562)	(562)
3.15	Lucro/Prejuízo do Período	43.810	43.810	57.005	57.005
	NÚMERO AÇÕES, EX-TESOURARIA (Mil)	9.136.071	9.136.071	9.136.071	9.136.071
	LUCRO POR AÇÃO	0,00480	0,00480	0,00624	0,00624
	PREJUÍZO POR AÇÃO				

00857-5 MAHLE METAL LEVE S.A.

60.476.884/0001-87

08.01 - COMENTÁRIO DO DESEMPENHO CONSOLIDADO NO TRIMESTRE

Todas as empresas controladas seguiram, como de rotina, diretrizes administrativas; econômico-financeiras e de recursos humanos consistentes entre si e com a controladora.

00857-5 MAHLE METAL LEVE S.A.

60.476.884/0001-87

17.01 - RELATÓRIO DA REVISÃO ESPECIAL - SEM RESSALVA

Ilmos. Srs.
Diretores e Acionistas da
MAHLE Metal Leve S.A.

Efetuamos uma revisão especial das Informações Trimestrais (ITR) da **MAHLE Metal Leve S.A.** e controladas, referentes ao trimestre findo em 31 de março 2004, compreendendo os balanços patrimoniais, individual e consolidado, as demonstrações dos resultados, o relatório de desempenho e as informações relevantes, elaboradas de acordo com as práticas contábeis adotadas no Brasil.

Nossa revisão foi efetuada de acordo com as normas específicas estabelecidas pelo IBRACON - Instituto dos Auditores Independentes do Brasil, em conjunto com o Conselho Federal de Contabilidade - CFC, e consistiu, principalmente, de: (a) indagação e discussão com os administradores responsáveis pelas áreas contábil, financeira e operacional da Companhia, quanto aos principais critérios adotados na elaboração das Informações Trimestrais; e (b) revisão das informações e dos eventos subsequentes que tenham ou possam vir a ter efeitos relevantes sobre a situação financeira e as operações da Companhia.

Baseados em nossa revisão especial, não temos conhecimento de nenhuma modificação relevante que deva ser feita nas Informações Trimestrais acima referidas, para que as mesmas estejam de acordo com as práticas contábeis adotadas no Brasil, aplicadas de forma condizente com as normas expedidas pela Comissão de Valores Mobiliários, especificamente aplicáveis à elaboração das Informações Trimestrais.

Campinas, 30 de abril de 2004

ERNST & YOUNG
Auditores Independentes S.S.
CRC2SP015199/O-6

B. Alfredo Baddini Blanc
Contador CRC1SP126402/O-8

01.01 - IDENTIFICAÇÃO

1 - CÓDIGO CVM 00857-5	2 - DENOMINAÇÃO SOCIAL MAHLE METAL LEVE S.A.	3 - CNPJ 60.476.884/0001-87
---------------------------	---	--------------------------------

ÍNDICE

GRUPO	QUADRO	DESCRIÇÃO	PÁGINA
01	01	IDENTIFICAÇÃO	1
01	02	SEDE	1
01	03	DIRETOR DE RELAÇÕES COM INVESTIDORES (Endereço para Correspondência com a Companhia)	1
01	04	REFERÊNCIA DO ITR	1
01	05	COMPOSIÇÃO DO CAPITAL SOCIAL	2
01	06	CARACTERÍSTICAS DA EMPRESA	2
01	07	SOCIEDADES NÃO INCLUÍDAS NAS DEMONSTRAÇÕES FINANCEIRAS CONSOLIDADAS	2
01	08	PROVENTOS EM DINHEIRO	2
01	09	CAPITAL SOCIAL SUBSCRITO E ALTERAÇÕES NO EXERCÍCIO SOCIAL EM CURSO	3
01	10	DIRETOR DE RELAÇÕES COM INVESTIDORES	3
02	01	BALANÇO PATRIMONIAL ATIVO	4
02	02	BALANÇO PATRIMONIAL PASSIVO	5
03	01	DEMONSTRAÇÃO DO RESULTADO	6
04	01	NOTAS EXPLICATIVAS	8
05	01	COMENTÁRIO DO DESEMPENHO DA COMPANHIA NO TRIMESTRE	22
06	01	BALANÇO PATRIMONIAL ATIVO CONSOLIDADO	30
06	02	BALANÇO PATRIMONIAL PASSIVO CONSOLIDADO	31
07	01	DEMONSTRAÇÃO DO RESULTADO CONSOLIDADO	33
08	01	COMENTÁRIO DO DESEMPENHO CONSOLIDADO NO TRIMESTRE	35
17	01	RELATÓRIO DA REVISÃO ESPECIAL	36