

O REGISTRO NA CVM NÃO IMPLICA QUALQUER APRECIÇÃO SOBRE A COMPANHIA, SENDO OS SEUS ADMINISTRADORES RESPONSÁVEIS PELA VERACIDADE DAS INFORMAÇÕES PRESTADAS.

01.01 - IDENTIFICAÇÃO

1 - CÓDIGO CVM 00857-5	2 - DENOMINAÇÃO SOCIAL MAHLE METAL LEVE S.A.	3 - CNPJ 60.476.884/0001-87
4 - NIRE 35.3.0001506.1		

01.02 - SEDE

1 - ENDEREÇO COMPLETO Rodovia Sp 340 - Km 176		2 - BAIRRO OU DISTRITO Mombaça		
3 - CEP 13840-970	4 - MUNICÍPIO Mogi Guaçu			5 - UF SP
6 - DDD 0019	7 - TELEFONE 3861-9100	8 - TELEFONE 0000-0000	9 - TELEFONE 0000-0000	10 - TELEX 0000000
11 - DDD 0019	12 - FAX 3861-9255	13 - FAX 0000-0000	14 - FAX 0000-0000	
15 - E-MAIL				

01.03 - DIRETOR DE RELAÇÕES COM INVESTIDORES (Endereço para Correspondência com a Companhia)

1 - NOME Claus Hoppen				
2 - ENDEREÇO COMPLETO Rodovia Sp 340 - Km 176		3 - BAIRRO OU DISTRITO Mombaça		
4 - CEP 13840-970	5 - MUNICÍPIO Mogi Guaçu			6 - UF SP
7 - DDD 0019	8 - TELEFONE 3861-9240	9 - TELEFONE 0000-0000	10 - TELEFONE 0000-0000	11 - TELEX 0000000
12 - DDD 0019	13 - FAX 3861-4486	14 - FAX 0000-0000	15 - FAX 0000-0000	
16 - E-MAIL Choppen@mahle.com.br				

01.04 - REFERÊNCIA / AUDITOR

EXERCÍCIO SOCIAL EM CURSO		TRIMESTRE ATUAL			TRIMESTRE ANTERIOR		
1 - INÍCIO	2 - TÉRMINO	3 - NÚMERO	4 - INÍCIO	5 - TÉRMINO	6 - NÚMERO	7 - INÍCIO	8 - TÉRMINO
01/01/2001	31/12/2001	2	01/04/2001	30/06/2001	1	01/01/2001	31/03/2001
9 - NOME/RAZÃO SOCIAL DO AUDITOR Arthur Andersen S/c					10 - CÓDIGO CVM 00283-6		
11 - NOME DO RESPONSÁVEL TÉCNICO Paulo Manuchakian					12 - CPF DO RESP. TÉCNICO 573.068.778-87		

01.01 - IDENTIFICAÇÃO

1 - CÓDIGO CVM 00857-5	2 - DENOMINAÇÃO SOCIAL MAHLE METAL LEVE S.A.	3 - CNPJ 60.476.884/0001-87
---------------------------	---	--------------------------------

01.05 - COMPOSIÇÃO DO CAPITAL SOCIAL

Número de Ações (Mil)	1 - TRIMESTRE ATUAL 30/06/2001	2 - TRIMESTRE ANTERIOR 31/03/2001	3 - IGUAL TRIMESTRE EX. ANTERIOR 30/06/2000
Do Capital Integralizado			
1 - Ordinárias	3.480.366	3.480.366	3.480.366
2 - Preferenciais	5.164.524	5.164.524	5.164.524
3 - Total	8.644.890	8.644.890	8.644.890
Em Tesouraria			
4 - Ordinárias	0	0	0
5 - Preferenciais	0	0	0
6 - Total	0	0	0

01.06 - CARACTERÍSTICAS DA EMPRESA

1 - TIPO DE EMPRESA Empresa Comercial, Industrial e Outras
2 - TIPO DE SITUAÇÃO Operacional
3 - NATUREZA DO CONTROLE ACIONÁRIO Privada Nacional
4 - CÓDIGO ATIVIDADE 1120000 - Material de Transporte
5 - ATIVIDADE PRINCIPAL Indústria E Com. Peças E Comp.p/motores A Combustão
6 - TIPO DE CONSOLIDADO Total
7 - TIPO DO RELATÓRIO DOS AUDITORES Sem Ressalva

01.07 - SOCIEDADES NÃO INCLUÍDAS NAS DEMONSTRAÇÕES FINANCEIRAS CONSOLIDADAS

1 - ITEM	2 - CNPJ	3 - DENOMINAÇÃO SOCIAL
----------	----------	------------------------

01.08 - PROVENTOS EM DINHEIRO DELIBERADOS E/OU PAGOS DURANTE E APÓS O TRIMESTRE

1 - ITEM	2 - EVENTO	3 - APROVAÇÃO	4 - PROVENTO	5 - INÍCIO PGTO.	6 - TIPO AÇÃO	7 - VALOR DO PROVENTO P/ AÇÃO
01	AGO	30/04/2001	Dividendo	23/05/2001	ON	0,0021830000
02	AGO	30/04/2001	Dividendo	23/05/2001	PN	0,0024010000

01.01 - IDENTIFICAÇÃO

1 - CÓDIGO CVM 00857-5	2 - DENOMINAÇÃO SOCIAL MAHLE METAL LEVE S.A.	3 - CNPJ 60.476.884/0001-87
---------------------------	---	--------------------------------

01.09 - CAPITAL SOCIAL SUBSCRITO E ALTERAÇÕES NO EXERCÍCIO SOCIAL EM CURSO

1- ITEM	2 - DATA DA ALTERAÇÃO	3 - VALOR DO CAPITAL SOCIAL (Reais Mil)	4 - VALOR DA ALTERAÇÃO (Reais Mil)	5 - ORIGEM DA ALTERAÇÃO	7 - QUANTIDADE DE AÇÕES EMITIDAS (Mil)	8 - PREÇO DA AÇÃO NA EMISSÃO (Reais)
---------	-----------------------	--	---------------------------------------	-------------------------	---	---

01.10 - DIRETOR DE RELAÇÕES COM INVESTIDORES

1 - DATA 02/08/2001	2 - ASSINATURA
------------------------	----------------

01.01 - IDENTIFICAÇÃO

1 - CÓDIGO CVM	2 - DENOMINAÇÃO SOCIAL	3 - CNPJ
00857-5	MAHLE METAL LEVE S.A.	60.476.884/0001-87

02.01 - BALANÇO PATRIMONIAL ATIVO (Reais Mil)

1 - CÓDIGO	2 - DESCRIÇÃO	3 - 30/06/2001	4 - 31/03/2001
1	Ativo Total	446.835	435.716
1.01	Ativo Circulante	192.062	186.327
1.01.01	Disponibilidades	21.735	12.503
1.01.01.01	Caixas E Bancos	1.287	137
1.01.01.02	Aplicações Financeiras	20.448	12.366
1.01.02	Créditos	98.487	103.308
1.01.02.01	Duplicatas A Receber	80.308	68.728
1.01.02.02	Saques Descontados	(51.914)	(25.261)
1.01.02.03	Partes Relacionadas	71.548	61.016
1.01.02.04	Provisão Para Devedores Duvidosos	(4.756)	(4.583)
1.01.02.05	Imposto A Recuperar	3.301	3.408
1.01.03	Estoques	63.793	64.238
1.01.03.01	Produtos Acabados	26.345	28.142
1.01.03.02	Produtos Em Elaboração	19.313	20.027
1.01.03.03	Matérias-primas	13.648	14.261
1.01.03.04	Materiais Auxiliares	7.477	6.692
1.01.03.05	Importação Em Andamento	2.114	1.047
1.01.03.06	Provisão Para Perda Nos Estoques	(5.104)	(5.931)
1.01.04	Outros	8.047	6.278
1.02	Ativo Realizável a Longo Prazo	55.158	53.868
1.02.01	Créditos Diversos	0	0
1.02.02	Créditos com Pessoas Ligadas	1.273	2.493
1.02.02.01	Com Coligadas	0	0
1.02.02.02	Com Controladas	1.273	2.493
1.02.02.03	Com Outras Pessoas Ligadas	0	0
1.02.03	Outros	53.885	51.375
1.02.03.01	Crédito Tributário	39.240	37.727
1.02.03.02	Imposto A Recuperar	1.837	1.574
1.02.03.03	Bens Destinados À Venda	251	251
1.02.03.04	Outros, Basicamente Depósito Judiciais	12.557	11.823
1.03	Ativo Permanente	199.615	195.521
1.03.01	Investimentos	42.966	40.236
1.03.01.01	Participações em Coligadas	20.576	19.030
1.03.01.01.01	Mahle Mmg Ltda	17.054	15.624
1.03.01.01.02	Mahle Cmp S.a.	3.522	3.406
1.03.01.02	Participações em Controladas	22.019	20.668
1.03.01.02.01	Metal Leve International Limited	12.423	11.435
1.03.01.02.02	Mahle Metal Leve Miba Sinterizados Ltda	9.596	9.233
1.03.01.03	Outros Investimentos	371	538
1.03.02	Imobilizado	152.676	151.293
1.03.02.01	Edifícios E Construções	25.911	26.004

01.01 - IDENTIFICAÇÃO

1 - CÓDIGO CVM 00857-5	2 - DENOMINAÇÃO SOCIAL MAHLE METAL LEVE S.A.	3 - CNPJ 60.476.884/0001-87
---------------------------	---	--------------------------------

02.01 - BALANÇO PATRIMONIAL ATIVO (Reais Mil)

1 - CÓDIGO	2 - DESCRIÇÃO	3 -30/06/2001	4 -31/03/2001
1.03.02.02	Maqs. Equip. E Instalações	101.990	96.510
1.03.02.03	Móveis E Utensílios	1.825	1.743
1.03.02.04	Bens De Transporte	1.921	1.802
1.03.02.05	Terrenos	3.062	3.062
1.03.02.06	Imobilizações Em Andamento	17.352	21.139
1.03.02.07	Adiantamento A Fornecedores	578	996
1.03.02.08	Direito Do Uso De Telefone	37	37
1.03.03	Diferido	3.973	3.992

01.01 - IDENTIFICAÇÃO

1 - CÓDIGO CVM	2 - DENOMINAÇÃO SOCIAL	3 - CNPJ
00857-5	MAHLE METAL LEVE S.A.	60.476.884/0001-87

02.02 - BALANÇO PATRIMONIAL PASSIVO (Reais Mil)

1 - CÓDIGO	2 - DESCRIÇÃO	3 - 30/06/2001	4 - 31/03/2001
2	Passivo Total	446.835	435.716
2.01	Passivo Circulante	80.316	101.800
2.01.01	Empréstimos e Financiamentos	7.073	9.084
2.01.02	Debêntures	0	0
2.01.03	Fornecedores	26.000	30.493
2.01.04	Impostos, Taxas e Contribuições	2.302	2.545
2.01.05	Dividendos a Pagar	0	20.030
2.01.06	Provisões	14.416	13.405
2.01.06.01	Provisão P/ Férias E 13º Salário	13.097	9.741
2.01.06.02	Prov. P/ Imp. De Renda E Contr. Social	1.319	3.664
2.01.07	Dívidas com Pessoas Ligadas	11.857	10.402
2.01.08	Outros	18.668	15.841
2.01.08.01	Obrigações Trabalhistas	8.008	5.881
2.01.08.02	Contas E Despesas A Pagar	10.660	9.960
2.02	Passivo Exigível a Longo Prazo	54.619	52.812
2.02.01	Empréstimos e Financiamentos	8.353	9.307
2.02.01.01	Financiamentos	8.353	9.307
2.02.02	Debêntures	0	0
2.02.03	Provisões	46.266	43.505
2.02.03.01	Prov. P/ Passivo A Descoberto De Invest.	1.600	1.660
2.02.03.02	Provisão Para Contingências	44.666	41.845
2.02.04	Dívidas com Pessoas Ligadas	0	0
2.02.05	Outros	0	0
2.03	Resultados de Exercícios Futuros	0	0
2.05	Patrimônio Líquido	311.900	281.104
2.05.01	Capital Social Realizado	160.544	160.544
2.05.02	Reservas de Capital	0	0
2.05.03	Reservas de Reavaliação	0	0
2.05.03.01	Ativos Próprios	0	0
2.05.03.02	Controladas/Coligadas	0	0
2.05.04	Reservas de Lucro	8.350	6.810
2.05.04.01	Legal	8.350	6.810
2.05.04.02	Estatutária	0	0
2.05.04.03	Para Contingências	0	0
2.05.04.04	De Lucros a Realizar	0	0
2.05.04.05	Retenção de Lucros	0	0
2.05.04.06	Especial para Dividendos Não Distrib	0	0
2.05.04.07	Outras Reservas de Lucro	0	0
2.05.05	Lucros/Prejuízos Acumulados	143.006	113.750

01.01 - IDENTIFICAÇÃO

1 - CÓDIGO CVM	2 - DENOMINAÇÃO SOCIAL	3 - CNPJ
00857-5	MAHLE METAL LEVE S.A.	60.476.884/0001-87

03.01 - DEMONSTRAÇÃO DO RESULTADO (Reais Mil)

1 - CÓDIGO	2 - DESCRIÇÃO	3 - 01/04/2001 a 30/06/2001	4 - 01/01/2001 a 30/06/2001	5 - 01/04/2000 a 30/06/2000	6 - 01/01/2000 a 30/06/2000
3.01	Receita Bruta de Vendas e/ou Serviços	187.645	349.015	152.632	284.807
3.02	Deduções da Receita Bruta	(21.881)	(42.285)	(19.430)	(37.363)
3.03	Receita Líquida de Vendas e/ou Serviços	165.764	306.730	133.202	247.444
3.04	Custo de Bens e/ou Serviços Vendidos	(103.857)	(194.128)	(87.243)	(164.359)
3.05	Resultado Bruto	61.907	112.602	45.959	83.085
3.06	Despesas/Receitas Operacionais	(22.848)	(40.777)	(24.462)	(43.252)
3.06.01	Com Vendas	(9.745)	(18.430)	(7.468)	(13.971)
3.06.02	Gerais e Administrativas	(11.939)	(21.119)	(8.900)	(16.530)
3.06.02.01	Honorários Da Administração	(356)	(677)	(322)	(693)
3.06.02.02	Despesas Administrativas	(11.583)	(20.442)	(8.578)	(15.837)
3.06.03	Financeiras	499	4.154	(3.248)	(5.122)
3.06.03.01	Receitas Financeiras	22.020	32.296	2.657	5.560
3.06.03.02	Despesas Financeiras	(21.521)	(28.142)	(5.905)	(10.682)
3.06.04	Outras Receitas Operacionais	1.887	2.679	2.350	2.569
3.06.05	Outras Despesas Operacionais	(5.852)	(12.024)	(8.480)	(12.958)
3.06.05.01	Gasto C/ Pesquisa Tecnológicas	(1.970)	(4.820)	(2.520)	(4.454)
3.06.05.02	Outras Desp. Operacionais	(2.893)	(4.453)	(4.308)	(5.952)
3.06.05.03	Participação Empregados-acordo Sindical	(989)	(2.751)	(1.652)	(2.552)
3.06.06	Resultado da Equivalência Patrimonial	2.302	3.963	1.284	2.760
3.07	Resultado Operacional	39.059	71.825	21.497	39.833
3.08	Resultado Não Operacional	(405)	(157)	65	124
3.08.01	Receitas	0	0	65	124
3.08.02	Despesas	(405)	(157)	0	0
3.09	Resultado Antes Tributação/Participações	38.654	71.668	21.562	39.957
3.10	Provisão para IR e Contribuição Social	(11.453)	(22.144)	(5.059)	(9.671)
3.11	IR Diferido	3.593	7.035	2.315	1.395
3.12	Participações/Contribuições Estatutárias	0	0	0	0

01.01 - IDENTIFICAÇÃO

1 - CÓDIGO CVM	2 - DENOMINAÇÃO SOCIAL	3 - CNPJ
00857-5	MAHLE METAL LEVE S.A.	60.476.884/0001-87

03.01 - DEMONSTRAÇÃO DO RESULTADO (Reais Mil)

1 - CÓDIGO	2 - DESCRIÇÃO	3 - 01/04/2001 a 30/06/2001	4 - 01/01/2001 a 30/06/2001	5 - 01/04/2000 a 30/06/2000	6 - 01/01/2000 a 30/06/2000
3.12.01	Participações	0	0	0	0
3.12.02	Contribuições	0	0	0	0
3.13	Reversão dos Juros sobre Capital Próprio	0	0	0	0
3.15	Lucro/Prejuízo do Período	30.794	56.559	18.818	31.681
	NÚMERO AÇÕES, EX-TESOURARIA (Mil)	8.644.890	8.644.890	8.644.890	8.644.890
	LUCRO POR AÇÃO	0,00356	0,00654	0,00218	0,00366
	PREJUÍZO POR AÇÃO				

00857-5 MAHLE METAL LEVE S.A.

60.476.884/0001-87

04.01 - NOTAS EXPLICATIVAS

(Valores em milhares de reais)

1- Apresentação das Informações Trimestrais

As informações trimestrais em 30 de junho de 2001 foram preparadas e estão sendo apresentadas de acordo com as práticas contábeis emanadas da legislação societária brasileira e diretrizes pertinentes da Comissão de Valores Mobiliários - CVM. Essas práticas e diretrizes são consistentes com aquelas utilizadas e divulgadas com relação às demonstrações contábeis para o ano findo em 31 de dezembro de 2000. Conforme determina a Instrução CVM nº 247/96, as demonstrações contábeis consolidadas incluem as controladas em conjunto, Mahle CMP S.A. e Mahle MMG Ltda., observada a proporção de participação nestas Companhias.

2 - Partes Relacionadas

As transações e saldos entre a companhia e as partes relacionadas observaram as condições usuais de mercado e podem ser resumidas como segue:

	Ativo <u>Circulante</u>	Passivo <u>Circulante</u>
Mahle GmbH	10.075	5.806
Metal Leve GmbH	415	161
Mahle Inc. Co.	38.225	229
Mahle S.A. Argentina	2.353	-
Mahle Metal Leve Miba Sinterizados Ltda.	72	34
Mahle Inc., Cylinders Division	3.744	-
Mahle MMG Ltda.	7	291
Mahle Mondial S.p.A.	14	-
Mahle Pistones - Mexico	696	51
Mahle Cofap Anéis S.A.	1.032	4.810
Mahle Filter System	2.457	132
Mahle Componentes de Motores S.A.	1.004	-
Mahle Tecn. Inc.	87	-
Mahle Sistema de Filtração Ltda.	43	-
Mahle Valve Train France	11.195	-
ML International	111	343
Mahle Ind. e Comercio	18	-
	-----	-----
Saldo em 30.06.2001	71.548	11.857
	=====	=====
Saldo em 31.03.2001	61.016	10.402
	=====	=====

00857-5 MAHLE METAL LEVE S.A.

60.476.884/0001-87

04.01 - NOTAS EXPLICATIVAS

Continuação - Partes Relacionadas

	Vendas no trimestre	Vendas Acumuladas	Compras no trimestre	Compras Acumuladas
Mahle GmbH	9.572	17.108	1.856	2.975
Mahle Inc. Co.	26.036	62.040	112	155
Mahle Metal Leve Miba Sinterizados Ltda.	137 (*)	232 (*)	155 (*)	306 (*)
Mahle S.A. Argentina	515	1.241	-	-
Mahle MMG Ltda.	3 (*)	6 (*)	10.901 (*)	21.072 (*)
Mahle Cofap Anéis S.A.	1.949 (*)	4.450 (*)	11.052 (*)	20.752 (*)
Mahle Valve Train France	4.947	10.964	-	-
Mahle Inc., Cylinders Division	3.822	7.126	20	20
Mahle Pistones – Mexico	663	780	-	-
Mahle Sistema de Filtração	42 (*)	56 (*)	-	114 (*)
Mahle Filter System	2.443	4.424	-	-
Mahle S.A. – Espanha	-	17	-	-
Mahle Componentes de Motores S.A.	601	1.124	-	-
Mahle Ind. e Com. Ltda.	-	-	2.717 (*)	4.375 (*)
Total	50.730	109.568	26.813	49.769
Mesmo período do ano anterior	25.371	62.044	9.602	17.812

(*) Valores líquidos de IPI e ICMS.

Os ativos e passivos, substancialmente, decorrem de operações comerciais entre as empresas.

O crédito com parte relacionada, demonstrado no realizável a longo prazo no montante de R\$ 1.273 (R\$ 2.493 em 31.03.2001), refere-se a mútuo com a controlada Mahle Metal Leve Miba Sinterizados Ltda., o qual é remunerado com base no custo do endividamento médio da controladora, não tendo data de vencimento determinada.

A controlada Metal Leve GmbH, auditada por outros auditores, não está

00857-5 MAHLE METAL LEVE S.A.

60.476.884/0001-87

04.01 - NOTAS EXPLICATIVAS

demonstrada na rubrica de investimentos pelo fato de apresentar passivo a descoberto. A provisão para o passivo a descoberto, no montante de R\$ 1.600, (R\$ 1.660 em 31.03.01), está registrada no exigível a longo prazo.

3 - Provisão para devedores duvidosos

Constituída com base na análise dos riscos na realização de créditos a receber em montante considerado suficiente para fazer face a eventuais perdas na realização dos créditos vencidos e dos valores em cobrança judicial. Em 30 de junho de 2001, monta em R\$ 4.756 (R\$ 4.583 em 31.03.01). A baixa dessa provisão é procedida à medida que os títulos são liquidados, ou quando se esgotarem os meios de cobrança judicial.

4 - Provisão para Perda nos Estoques

Refere-se a provisão para perda na comercialização de produtos acabados cujos valores de realização são inferiores aos seus custos de aquisição e ou produção, no montante de R\$ 4.142 (R\$ 4.510 em 31.03.01), e sobre matérias primas e materiais diversos, com giro superior a 360 dias no montante de R\$ 962 (R\$ 1.421 em 31.03.01), totalizando no semestre R\$ 5.104 (R\$ 5.931 em 31.03.01).

5 - Investimentos

A posição dos investimentos em controladas, controladas em conjunto e coligadas é como segue:

Investidas	Invest. 30.06.2001	% Partic. Capital	Patrim. Liquido Ajustado	Lucros (prej.) no semestre	Equiv. Patrim.	Var.cambial S/ investim.
Metal Leve International Limited (BVI)	12.423	100	12.423	413	413	1.829
Mahle Metal Leve Miba Sinterizados Ltda.	9.596	70	13.709	820	574	-
Mahle MMG Ltda.	17.054	30	56.845	8.516	2.663	-
Mahle CMP S.A.	3.522	30	11.742	628	195	-
Metal Leve GmbH	(1.600)	100	(1.600)	118	118	(132)
	40.995				3.963	1.697

6 - Imposto de Renda e Contribuição Social

Considerando o pronunciamento emitido pelo IBRACON sobre a contabilização do imposto de renda e contribuição social, aprovado pela Deliberação CVM nº 273 de 20 de agosto de 1998, a controladora reconhece Imposto de Renda e Contribuição

00857-5 MAHLE METAL LEVE S.A.

60.476.884/0001-87

04.01 - NOTAS EXPLICATIVAS

Social diferido decorrente das diferenças temporárias e prejuízos fiscais acumulados. O saldo deste diferido em 30 de junho de 2001, de R\$ 39.240 (R\$ 37.727 em 31.03.01), foi registrado no realizável a longo prazo. Estes ativos foram constituídos com base na expectativa atual de realização com lucros futuros, com contrapartida no resultado do exercício, na rubrica “Imposto de renda diferido”.

O quadro a seguir demonstra a composição dos referidos créditos tributários, na controladora e no consolidado, em 30 de junho de 2001.

	Imposto de renda (25%)	Contribuição social (8 a 9%)	Total
Prejuízos fiscais e bases negativas de contribuição social acumulados	16.294	5.866	22.160
Efeitos sobre diferenças temporárias:			
Provisão para contingências	9.170	3.302	12.472
Provisão para perdas nos estoques	1.276	459	1.735
Parcela temporariamente indedutível da provisão para devedores duvidosos	783	282	1.065
Outras provisões temporariamente indedutíveis	4.168	1.500	5.668
	-----	-----	-----
Crédito tributário total sobre diferenças temporárias e prejuízos fiscais acumulados	31.691	11.409	43.100
	=====	=====	=====
Crédito tributário reconhecido nas demonstrações, considerando a compensação com lucros futuros	28.853	10.387	39.240
	=====	=====	=====

O imposto de renda e a contribuição social sobre o resultado tributável apurado no trimestre e semestre foram reconhecidos no resultado, na rubrica “Provisão para imposto de renda e contribuição social”.

O quadro a seguir é uma reconciliação dos efeitos do imposto de renda e da contribuição social sobre o lucro apurado no semestre findo em 30 de junho de 2001.

	Controladora		
	Imposto de renda	Contribuição social	Total
Lucro contábil do semestre	71.668	71.668	71.668
Alíquota nominal	25%	9%	34%
	-----	-----	-----
Provisão nominal sobre o lucro contábil	17.917	6.450	24.367
Efeitos sobre diferenças permanentes:			
Equivalência patrimonial	(991)	(357)	(1.348)
Variação cambial s/ investimentos	(424)	(153)	(577)

00857-5 MAHLE METAL LEVE S.A.

60.476.884/0001-87

04.01 - NOTAS EXPLICATIVAS

Outras diferenças permanentes	(236)	(62)	(298)
Provisão p/ Imp. de renda e Contr. Social	16.266	5.878	22.144

	Consolidado		
	Imposto de renda	Contribuição social	Total
Lucro contábil do semestre	79.777	79.777	79.777
Alíquota nominal	25%	9%	34%
Provisão nominal sobre o lucro contábil	19.944	7.180	27.124
Efeitos sobre diferenças permanentes (inclusive diferencial de alíquota sobre resultado de subsidiária no exterior)	(1.713)	(362)	(2.075)
Provisão p/ Imp. de renda e Contr. Social	18.231	6.818	25.049

7 – Financiamentos

	Taxa média de juros a.a. (%)	30.06.01	31.03.01
Moeda Nacional:			
FINAME	TJLP+4,5%	4.135	4.564
BNDES	TJLP+4,0%	3.871	4.237
Moeda Estrangeira:			
Financiamento à import. e capital de giro	4,65%	7.420	9.590
Total		15.426	18.391
Parcelas vencíveis a curto prazo		(7.073)	(9.084)
Parcelas vencíveis a longo prazo		8.353	9.307

Os financiamentos destinam-se principalmente à aquisição de máquinas e equipamentos. Em garantia, foram oferecidos os bens financiados e aval da Diretoria.

8 - Instrumentos financeiros

A Sociedade e suas controladas mantém políticas e estratégias operacionais, visando liquidez, rentabilidade e segurança, bem como, possui procedimentos de monitoramento dos saldos e tem operado com bancos que atendem os requisitos de

00857-5 MAHLE METAL LEVE S.A.

60.476.884/0001-87

04.01 - NOTAS EXPLICATIVAS

solidez financeira e confiabilidade, segundo os critérios estabelecidos por sua Administração. A política de controle consiste em acompanhamento permanente das taxas contratadas, comparativamente às taxas vigentes no mercado.

A avaliação da Administração da Sociedade não identificou a ocorrência de diferenças relevantes entre os valores de mercado e aqueles apresentados nas demonstrações contábeis individuais e consolidadas em 30 de junho de 2001, originados pelas aplicações financeiras, contas a receber e a pagar, empréstimos, financiamentos e cambiais descontadas (ACE) de curto e longo prazo.

Os valores de mercado foram estimados com base no valor presente dos desembolsos futuros associados a cada instrumento, utilizando as taxas de juros correntes para operações e vencimentos similares. Essas estimativas não indicam, necessariamente, que possam ser realizadas operações no mercado às taxas e/ou cotações adotadas. O uso de diferentes informações de mercado e/ou metodologias de avaliação poderão ter um efeito relevante no montante do valor estimado de mercado.

Em 30 de junho de 2001, as operações de “vendedor” firmadas pela Sociedade montavam a R\$ 9.485 (R\$ 8.800 em 31.03.01), com prazo de vencimento de até 45 dias. Os riscos envolvidos na contratação dessas operações são basicamente de crédito.

Durante o segundo trimestre de 2001, a Sociedade e suas controladas não utilizaram-se de instrumentos financeiros na forma de derivativos, para garantir passivos de empréstimos e financiamentos em moeda estrangeira.

9 - Provisões para contingências

A Controladora é parte em diversas ações judiciais envolvendo questões fiscais, trabalhistas e cíveis, decorrentes do curso normal de suas operações. Com base em uma avaliação do mérito destas questões feita por seus assessores legais, foi constituída provisão no montante de R\$ 44.666 (R\$ 41.845 em 31.03.01). A administração e seus assessores legais são de opinião que a resolução destas questões não produzirá um efeito superior ao montante provisionado. Para estes litígios foram efetuados depósitos judiciais no montante de R\$ 11.682 (R\$ 11.026 em 31.03.01).

00857-5 MAHLE METAL LEVE S.A.

60.476.884/0001-87

05.01 - COMENTÁRIO DO DESEMPENHO DA COMPANHIA NO TRIMESTRE

Conjuntura

As perspectivas do ano 2001 mostravam-se promissoras para a economia brasileira, em função da melhoria na avaliação do risco-país, continuação do processo de redução das taxas de juros domésticas e perspectivas de forte crescimento econômico sem colocar em risco as metas previstas de inflação. Esse cenário confirmou-se ao longo do primeiro trimestre, onde o crescimento econômico atingiu 3,77% em comparação ao primeiro trimestre de 2000, embora já havendo, no mês de março, sinais de alterações naquele cenário positivo. Nos dois primeiros meses do segundo trimestre a economia ainda manteve-se com níveis de crescimento satisfatórios, apresentando, porém, a partir de junho, forte desaquecimento provocado principalmente pela crise energética, pela alta das taxas de juros e pelas significativas oscilações das taxas do dólar.

A inflação medida pelo INPC/IBGE no primeiro semestre foi de 3,8% (1,1% no igual semestre do ano anterior). A moeda brasileira registrou queda no semestre de 18% em relação ao dólar norte-americano, conforme demonstrado no gráfico abaixo, oscilando de uma taxa de câmbio de R\$ 1,95 no final do exercício anterior, para R\$ 2,30 no término desse primeiro semestre.

A recessão no cenário internacional vem também abalando a economia brasileira, principalmente pela instabilidade na economia Argentina e queda nas atividades da economia norte-americana.

Demonstrativo das taxas do dólar por trimestre em 2000 e 2001

Evolução das taxas do dólar

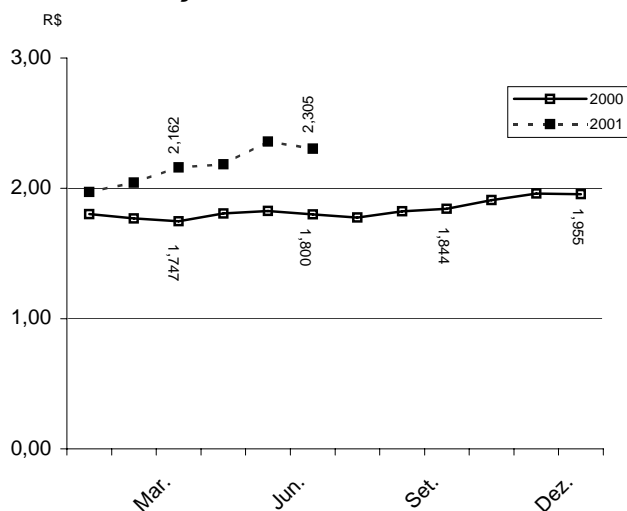

Indústria Automobilística

A produção e as vendas de veículos nacionais no mercado interno registraram aumento tanto no trimestre quanto no semestre. O mercado externo apresentou ligeira queda no primeiro trimestre, recuperando-se no segundo, conforme ilustrado nos gráficos abaixo.

O mês de junho registrou desaceleração nas vendas de veículos, com queda de 14% em relação ao mês anterior e de 4% comparado à média dos cinco primeiros meses do ano, motivada pela alta das taxas de juros e do dólar.

00857-5 MAHLE METAL LEVE S.A.

60.476.884/0001-87

05.01 - COMENTÁRIO DO DESEMPENHO DA COMPANHIA NO TRIMESTRE

As concessionárias começam dar sinais de retração, registrando acumulação nos estoques de veículos, e para evitar essa elevação às montadoras programaram férias coletivas para reduzir o ritmo de produção.

Demonstrativo da evolução da Produção de Autoveículos
 (Veículos leves, Caminhões e Ônibus)

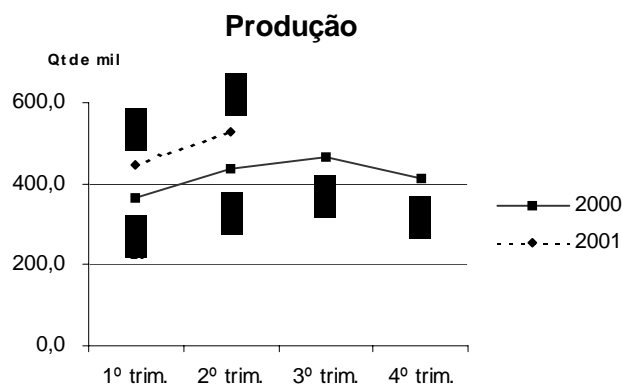

Comparação da Produção de Autoveículos

2º trimestre 01	2º trimestre 01	1º semestre 01
2º trimestre 00	1º trimestre 01	1º semestre 00
-----	-----	-----
+21%	+19%	+21%

Demonstrativo da evolução das Vendas de Autoveículos
 (Veículos leves, Caminhões e Ônibus)

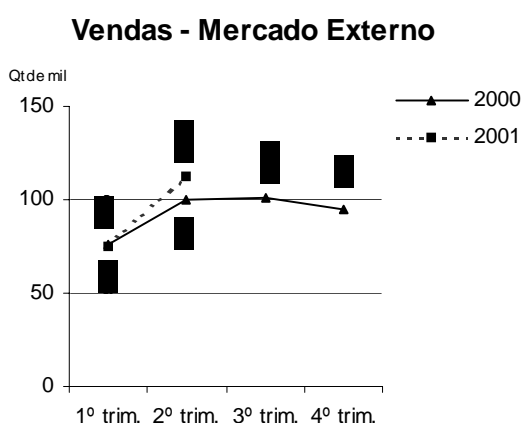
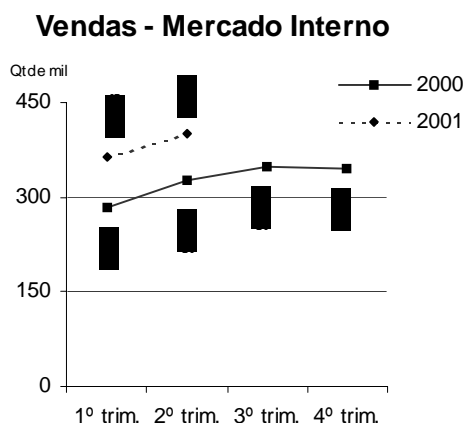

00857-5 MAHLE METAL LEVE S.A.

60.476.884/0001-87

05.01 - COMENTÁRIO DO DESEMPENHO DA COMPANHIA NO TRIMESTRE

Comparação das Vendas de Autoveículos

Mercado Interno			Mercado Externo		
2º trim.01	2º trim.01	1º semestre 01	2º trim. 01	2º trim.01	1º semestre 01
2º trim.00	1º trim.01	1º semestre 00	2º trim. 00	1º trim.01	1º semestre 00
+23%	+11%	+25%	+13%	+49%	+7%

Desempenho

A receita líquida de vendas da companhia, conforme demonstrado no quadro a seguir, registrou aumento em reais de 24% tanto no trimestre quanto no semestre (em dólares aumento de 2% e 7% respectivamente), quando comparado com iguais períodos do ano anterior e de 18% em relação ao trimestre imediatamente anterior (em dólares aumento de 3%). O acréscimo nas vendas foi concentrado principalmente no mercado interno com destaque o de equipamento original e de peças de reposição.

As exportações somaram R\$ 85,5 milhões (US\$ 37,9 milhões) no trimestre e R\$ 160,0 milhões (US\$75,8 milhões) no semestre, acréscimo em reais de 15% em relação ao trimestre imediatamente anterior (em dólares crescimento zero) e representam aproximadamente 51% da receita líquida de vendas da companhia. O mercado externo de equipamento original foi afetado, com queda no volume de vendas, em decorrência da retração no cenário econômico mundial, principalmente dos mercados norte americano e argentino.

Receita Líquida de Vendas
(em reais milhões)

2000			2001		
1º trimestre	2º trimestre	1º semestre	1º trimestre	2º trimestre	1º semestre
114,2	133,2	247,4	141,0	165,7	306,7

00857-5 MAHLE METAL LEVE S.A.

60.476.884/0001-87

05.01 - COMENTÁRIO DO DESEMPENHO DA COMPANHIA NO TRIMESTRE

Comparações da Receita Líquida de Vendas - variação percentual (%)

1º trim.01 1º trim.00	2º trim.01 2º trim.00	2º trim.01 1º trim.01	1º sem.01 1º sem.00
23,3%	24,4%	17,5	24,0%

A seguir síntese de forma ilustrativa da performance da companhia por trimestre.

Demonstração do Resultado

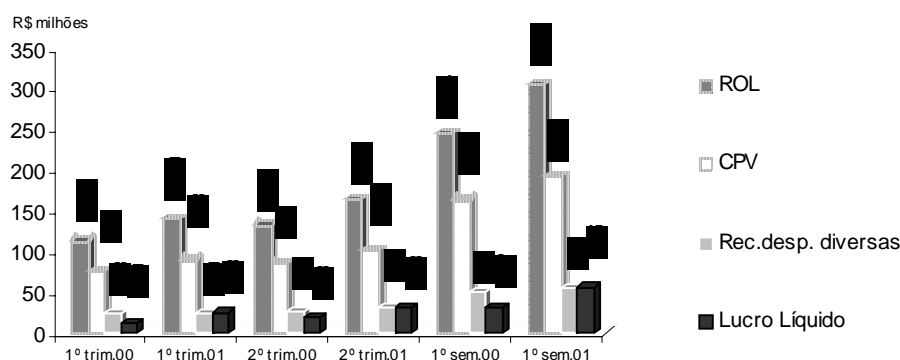

O lucro líquido do trimestre foi de R\$ 30,8 milhões, acréscimo de 20% em relação ao trimestre imediatamente anterior. No acumulado do semestre montou R\$ 56,6 milhões, aumento de 78% sobre o mesmo período do ano anterior, tendo contribuído para formação desse resultado o aumento do volume de vendas ocorrido principalmente no mercado interno. O efeito da alta do dólar também contribuiu para esse resultado, embora registrando queda no volume de vendas no mercado externo, houve aumento no faturamento em reais.

Resultado Financeiro

A valorização do dólar em relação à moeda nacional refletiu significativamente no resultado do período em análise, apresentando resultado financeiro líquido positivo no semestre de R\$ 4,2 milhões. No igual período do ano anterior apresentou despesa de R\$ 5,1 milhões, conforme demonstrado no quadro a seguir.

00857-5 MAHLE METAL LEVE S.A.

60.476.884/0001-87

05.01 - COMENTÁRIO DO DESEMPENHO DA COMPANHIA NO TRIMESTRE

Demonstrativo dos efeitos das oscilações do câmbio nas Demonstrações do Resultado

(em reais mil)

	2001			2000		
	1º trimestre	2º trimestre	1º semestre	1º trimestre	2º trimestre	1º semestre
Resultado Financeiro líquido	3.655	499	4.154	(1.874)	(3.248)	(5.122)
Receitas Financeiras						
-Variação cambial	9.074	21.005	30.079	2.177	2.447	4.624
- Outras receitas	1.202	1.015	2.217	726	210	936
	10.276	22.020	32.296	2.903	2.657	5.560
Despesas Financeiras						
-Variação cambial	(4.029)	(19.330)	(23.359)	(1.668)	(2.808)	(4.476)
-Outras despesas	(2.592)	(1.821)	(4.783)	(3.109)	(3.097)	(6.206)
	(6.621)	(21.521)	(28.142)	(4.777)	(5.905)	(10.682)

Após a desvalorização cambial ocorrida em janeiro de 1999, novamente se mostrou positivo a companhia ter adotado a política de exposição ativa em moeda estrangeira.

Recursos Humanos e Investimentos

O efetivo de mão de obra da companhia no término do segundo trimestre de 2001, foi de 4.287 funcionários (4.259 no final do exercício anterior). Neste trimestre foram investidos na controladora R\$ 9,2 milhões e no acumulado do semestre R\$ 17,8 milhões, visando à ampliação das linhas de produção e a modernização das operações e das demais atividades da companhia.

Energia Elétrica

Em comprometimento com a redução do consumo de energia elétrica, a companhia constituiu um grupo de trabalho, com a finalidade de verificar as médias do ano passado, a meta estabelecida e as medidas de corte e investimentos necessários para atingir o percentual de economia estabelecido pelo Governo Federal.

No primeiro mês de racionamento, a companhia registrou redução de 17%, sendo que a meta estabelecida era de 15%.

As principais medidas, realizadas em junho e no início do segundo semestre em curso, para adaptação às regras do racionamento, sem afetar drasticamente as metas de produção foram:

- Compra de geradores;
- Mudança parcial para consumo de gás GLP e / ou energia solar;
- Troca de motores tipo comum para de alto rendimento, que reduzem em até 30% o consumo de energia elétrica;
- Aluguel de compressores de ar movidos a diesel;

00857-5 MAHLE METAL LEVE S.A.

60.476.884/0001-87

05.01 - COMENTÁRIO DO DESEMPENHO DA COMPANHIA NO TRIMESTRE

- Redução de vazamento de ar comprimido nas fábricas;
- Remanejamento do turno de trabalho aos sábados;
- Otimização da programação de produção.
- Desligamento de elevadores e de aparelhos de ar condicionado, redução de iluminação de ruas, pátios internos e dos logotipos da empresa;

Programa SAP

Após a conclusão no primeiro trimestre da implantação dos módulos financeiros e de controladoria – módulos FI/CO do sistema SAP R/3, a companhia irá iniciar no segundo semestre os trabalhos de desenvolvimento e parametrização dos demais módulos de gestão de vendas, compras e de produção.

A introdução do sistema SAP R/3 visa dar suporte ao planejamento estratégico do grupo Mahle, integrar e unificar as diferentes culturas existentes na companhia através de um sistema único de informações, com procedimentos e processos padronizados, buscando agilidade, eficiência e segurança no gerenciamento dos negócios, visando proporcionar confiança a seus clientes, funcionários e acionistas. O projeto de implantação total do sistema tem conclusão prevista para o ano de 2003.

Meio Ambiente

Os Sistemas de Gestão Ambiental (SGA's), para certificação ISO 14001, passaram por auditorias diagnósticas, nesse segundo trimestre, realizadas pela DQS do Brasil S/C Ltda - Associação Alemã para Certificação de Sistemas de Gestão, cujo resultado norteou a programação das auditorias iniciais e principais a serem realizadas no período de setembro a dezembro de 2001. A companhia está intensificando as atividades para implementação dos requisitos exigidos pelos elementos da norma ISO 14001, podendo ser notado o amadurecimento dos conceitos e posturas ambientais por parte de todos os colaboradores, que juntamente com a administração da companhia aguardam o certificado até o término do exercício em curso.

Dividendos

No mês de maio a companhia efetivou o pagamento aos acionistas dos dividendos aprovados na Assembléia Geral Ordinária de 30 de abril de 2001, no montante total de R\$ 20,0 milhões, equivalentes a R\$ 2,401 por lote de mil ações preferenciais e R\$ 2,183 por lote de mil ações ordinárias.

Perspectivas

A administração da companhia projeta para o próximo semestre queda na atividade econômica com reflexos no consumo e na demanda da produção nacional, principalmente no setor automotivo, afetando, de imediato, o segmento de autopeças em função de perspectivas de agravamento na crise econômica nacional, decorrente das altas taxas de juros; da escalada do dólar, da crise energética; no mercado externo também projeta queda no volume de exportações em função dos riscos de não recuperação da economia norte-americana e da retração econômica na Europa.

00857-5 MAHLE METAL LEVE S.A.

60.476.884/0001-87

05.01 - COMENTÁRIO DO DESEMPENHO DA COMPANHIA NO TRIMESTRE

01.01 - IDENTIFICAÇÃO

1 - CÓDIGO CVM	2 - DENOMINAÇÃO SOCIAL	3 - CNPJ
00857-5	MAHLE METAL LEVE S.A.	60.476.884/0001-87

06.01 - BALANÇO PATRIMONIAL ATIVO CONSOLIDADO (Reais Mil)

1 - CÓDIGO	2 - DESCRIÇÃO	3 - 30/06/2001	4 - 31/03/2001
1	Ativo Total	485.825	468.482
1.01	Ativo Circulante	239.659	227.102
1.01.01	Disponibilidades	34.621	25.205
1.01.01.01	Caixas E Bancos	1.436	395
1.01.01.02	Aplicações Financeiras	33.185	24.810
1.01.02	Créditos	117.268	119.469
1.01.02.01	Duplicatas E Cambiais A Receber	92.531	82.211
1.01.02.02	Saques Descontados	(59.076)	(30.179)
1.01.02.03	Empresas Relacionadas	83.557	68.788
1.01.02.04	Provisão P/ Devedores Duvidosos	(4.933)	(4.759)
1.01.02.05	Impostos A Recuperar	5.189	3.408
1.01.03	Estoques	77.023	75.415
1.01.03.01	Produtos Acabados	29.563	30.629
1.01.03.02	Produtos Em Elaboração	23.943	23.597
1.01.03.03	Materias-prima	16.969	17.036
1.01.03.04	Materiais Auxiliares	9.814	9.232
1.01.03.05	Importação Em Andamento	2.131	1.047
1.01.03.06	Provisão Para Perda Nos Estoques	(5.397)	(6.126)
1.01.04	Outros	10.747	7.013
1.02	Ativo Realizável a Longo Prazo	54.818	52.247
1.02.01	Créditos Diversos	0	0
1.02.02	Créditos com Pessoas Ligadas	134	132
1.02.02.01	Com Coligadas	134	132
1.02.02.02	Com Controladas	0	0
1.02.02.03	Com Outras Pessoas Ligadas	0	0
1.02.03	Outros	54.684	52.115
1.02.03.01	Crédito Tributário	39.240	37.727
1.02.03.02	Impostos A Recuperar	1.881	1.583
1.02.03.03	Bens Destinados A Vendas	251	251
1.02.03.04	Outros Ativos, Basicamente Dep. Judicial	13.312	12.554
1.03	Ativo Permanente	191.348	189.133
1.03.01	Investimentos	371	539
1.03.01.01	Participações em Coligadas	0	0
1.03.01.02	Participações em Controladas	0	0
1.03.01.03	Outros Investimentos	371	539
1.03.02	Imobilizado	186.723	184.289
1.03.02.01	Edifícios E Construções	29.969	30.118
1.03.02.02	Maqs. Eqips. E Instalações	125.071	118.688
1.03.02.03	Móveis E Utensílios	2.301	2.222
1.03.02.04	Bens De Transporte	2.288	2.112
1.03.02.05	Terrenos	3.885	3.885

01.01 - IDENTIFICAÇÃO

1 - CÓDIGO CVM 00857-5	2 - DENOMINAÇÃO SOCIAL MAHLE METAL LEVE S.A.	3 - CNPJ 60.476.884/0001-87
---------------------------	---	--------------------------------

06.01 - BALANÇO PATRIMONIAL ATIVO CONSOLIDADO (Reais Mil)

1 - CÓDIGO	2 - DESCRIÇÃO	3 -30/06/2001	4 -31/03/2001
1.03.02.06	Imobilizações Em Andamento	22.557	26.195
1.03.02.07	Adiantamento A Fornecedores	579	996
1.03.02.08	Direito E Uso De Telefone	73	73
1.03.03	Diferido	4.254	4.305

01.01 - IDENTIFICAÇÃO

1 - CÓDIGO CVM	2 - DENOMINAÇÃO SOCIAL	3 - CNPJ
00857-5	MAHLE METAL LEVE S.A.	60.476.884/0001-87

06.02 - BALANÇO PATRIMONIAL PASSIVO CONSOLIDADO (Reais Mil)

1 - CÓDIGO	2 - DESCRIÇÃO	3 - 30/06/2001	4 - 31/03/2001
2	Passivo Total	485.825	468.482
2.01	Passivo Circulante	106.633	128.712
2.01.01	Empréstimos e Financiamentos	14.445	22.893
2.01.02	Debêntures	0	0
2.01.03	Fornecedores	28.846	32.995
2.01.04	Impostos, Taxas e Contribuições	3.576	3.843
2.01.05	Dividendos a Pagar	0	20.030
2.01.06	Provisões	19.815	14.985
2.01.06.01	Provisões P/ Férias E 13º Salário	14.302	10.777
2.01.06.02	Prov. P/ Imp. De Renda E Contri. Social	5.513	4.208
2.01.07	Dívidas com Pessoas Ligadas	11.152	10.610
2.01.08	Outros	28.799	23.356
2.01.08.01	Obrigações Trabalhistas	9.208	6.851
2.01.08.02	Contas E Despesas A Pagar	19.591	16.505
2.01.08.03	Adiantamento De Contrato De Câmbio	0	0
2.02	Passivo Exigível a Longo Prazo	63.180	54.708
2.02.01	Empréstimos e Financiamentos	17.758	12.141
2.02.02	Debêntures	0	0
2.02.03	Provisões	44.972	42.107
2.02.03.01	Provisão Para Contingência	44.972	42.107
2.02.04	Dívidas com Pessoas Ligadas	0	0
2.02.05	Outros	450	460
2.03	Resultados de Exercícios Futuros	0	0
2.04	Participações Minoritárias	4.113	3.958
2.05	Patrimônio Líquido	311.899	281.104
2.05.01	Capital Social Realizado	160.544	160.544
2.05.02	Reservas de Capital	0	0
2.05.03	Reservas de Reavaliação	0	0
2.05.03.01	Ativos Próprios	0	0
2.05.03.02	Controladas/Coligadas	0	0
2.05.04	Reservas de Lucro	8.350	6.810
2.05.04.01	Legal	8.350	6.810
2.05.04.02	Estatutária	0	0
2.05.04.03	Para Contingências	0	0
2.05.04.04	De Lucros a Realizar	0	0
2.05.04.05	Retenção de Lucros	0	0
2.05.04.06	Especial para Dividendos Não Distrib	0	0
2.05.04.07	Outras Reservas de Lucro	0	0
2.05.05	Lucros/Prejuízos Acumulados	143.005	113.750

01.01 - IDENTIFICAÇÃO

1 - CÓDIGO CVM	2 - DENOMINAÇÃO SOCIAL	3 - CNPJ
00857-5	MAHLE METAL LEVE S.A.	60.476.884/0001-87

07.01 - DEMONSTRAÇÃO DO RESULTADO CONSOLIDADO (Reais Mil)

1 - CÓDIGO	2 - DESCRIÇÃO	3 - 01/04/2001 a 30/06/2001	4 - 01/01/2001 a 30/06/2001	5 - 01/04/2000 a 30/06/2000	6 - 01/01/2000 a 30/06/2000
3.01	Receita Bruta de Vendas e/ou Serviços	216.346	403.406	179.509	334.530
3.02	Deduções da Receita Bruta	(27.051)	(52.003)	(24.157)	(46.198)
3.03	Receita Líquida de Vendas e/ou Serviços	189.295	351.403	155.352	288.332
3.04	Custo de Bens e/ou Serviços Vendidos	(117.909)	(221.716)	(102.297)	(192.101)
3.05	Resultado Bruto	71.386	129.687	53.055	96.231
3.06	Despesas/Receitas Operacionais	(30.382)	(54.662)	(30.293)	(54.283)
3.06.01	Com Vendas	(10.850)	(20.848)	(8.812)	(16.589)
3.06.02	Gerais e Administrativas	(13.109)	(23.341)	(10.503)	(19.606)
3.06.03	Financeiras	(611)	1.985	(3.680)	(6.104)
3.06.03.01	Receitas Financeiras	23.311	34.790	3.143	6.150
3.06.03.02	Despesas Financeiras	(23.922)	(32.805)	(6.823)	(12.254)
3.06.04	Outras Receitas Operacionais	1.887	2.679	2.357	2.576
3.06.05	Outras Despesas Operacionais	(7.699)	(15.137)	(9.655)	(14.560)
3.06.06	Resultado da Equivalência Patrimonial	0	0	0	0
3.07	Resultado Operacional	41.004	75.025	22.762	41.948
3.08	Resultado Não Operacional	(446)	(206)	45	102
3.08.01	Receitas	(209)	46	45	102
3.08.02	Despesas	(237)	(252)	0	0
3.09	Resultado Antes Tributação/Participações	40.558	74.819	22.807	42.050
3.10	Provisão para IR e Contribuição Social	(13.202)	(25.049)	(6.046)	(11.262)
3.11	IR Diferido	3.593	7.035	2.315	1.395
3.12	Participações/Contribuições Estatutárias	0	0	0	0
3.12.01	Participações	0	0	0	0
3.12.02	Contribuições	0	0	0	0
3.13	Reversão dos Juros sobre Capital Próprio	0	0	0	0
3.14	Participações Minoritárias	(155)	(246)	(259)	(502)
3.15	Lucro/Prejuízo do Período	30.794	56.559	18.817	31.681

01.01 - IDENTIFICAÇÃO

1 - CÓDIGO CVM 00857-5	2 - DENOMINAÇÃO SOCIAL MAHLE METAL LEVE S.A.	3 - CNPJ 60.476.884/0001-87
---------------------------	---	--------------------------------

07.01 - DEMONSTRAÇÃO DO RESULTADO CONSOLIDADO (Reais Mil)

1 - CÓDIGO	2 - DESCRIÇÃO	3 - 01/04/2001 a 30/06/2001	4 - 01/01/2001 a 30/06/2001	5 - 01/04/2000 a 30/06/2000	6 - 01/01/2000 a 30/06/2000
	NÚMERO AÇÕES, EX-TESOURARIA (Mil)	8.644.890	8.644.890	8.644.890	8.644.890
	LUCRO POR AÇÃO	0,00356	0,00654	0,00218	0,00366
	PREJUÍZO POR AÇÃO				

00857-5 MAHLE METAL LEVE S.A.

60.476.884/0001-87

08.01 - COMENTÁRIO DO DESEMPENHO CONSOLIDADO NO TRIMESTRE

Todas as empresas controladas seguiram, como de rotina, diretrizes administrativas; econômico-financeiras e de recursos humanos consistentes entre si e com a controladora.

01.01 - IDENTIFICAÇÃO

1 - CÓDIGO CVM 00857-5	2 - DENOMINAÇÃO SOCIAL MAHLE METAL LEVE S.A.	3 - CNPJ 60.476.884/0001-87
---------------------------	---	--------------------------------

11.01 - PEDIDOS/CONTRATOS FIRMADOS

Companhia	(Reais Mil)
1 - Saldo dos Pedidos/Contratos Firmados ao Final do Trimestre Atual	0
2 - Saldo dos Pedidos/Contratos Firmados ao Final de Igual Trimestre do Exercício Anterior	0

Consolidado	(Reais Mil)
3 - Saldo dos Pedidos/Contratos Firmados ao Final do Trimestre Atual	0
4 - Saldo dos Pedidos/Contratos Firmados ao Final de Igual Trimestre do Exercício Anterior	0

00857-5 MAHLE METAL LEVE S.A.

60.476.884/0001-87

17.01 - RELATÓRIO DA REVISÃO ESPECIAL - SEM RESSALVA

Aos Administradores e Acionistas da
Mahle Metal Leve S.A.:

(1) Efetuamos uma revisão especial das Informações Trimestrais (ITRs) da MAHLE METAL LEVE S.A. e controladas, compreendendo os balanços patrimoniais, individual e consolidado, em 30 de junho de 2001, as demonstrações dos resultados, individual e consolidada, para o trimestre e semestre findos naquela data, o relatório de desempenho e as informações relevantes, elaborados sob a responsabilidade de sua Administração.

(2) Nossa revisão foi efetuada de acordo com as normas específicas estabelecidas pelo Instituto dos Auditores Independentes do Brasil – IBRACON, em conjunto com o Conselho Federal de Contabilidade, e consistiu, principalmente, de: (a) indagação e discussão com os administradores responsáveis pelas áreas Contábil, Financeira e Operacional da Sociedade quanto aos principais critérios adotados na elaboração das Informações Trimestrais; e (b) revisão das informações e dos eventos subsequentes que tenham ou possam vir a ter efeitos relevantes sobre a situação financeira e as operações da Sociedade.

(3) Baseados em nossa revisão especial, não temos conhecimento de qualquer modificação relevante que deva ser feita nas Informações Trimestrais anteriormente referidas para que as mesmas estejam de acordo com as práticas contábeis emanadas da legislação societária brasileira e apresentadas de forma condizente com as normas expedidas pela Comissão de Valores Mobiliários – CVM, especificamente aplicáveis à elaboração das Informações Trimestrais.

(4) Os balanços patrimoniais individual e consolidado em 31 de março de 2001, apresentados para fins comparativos, foram por nós revisados, sendo que nosso relatório, datado de 07 de maio de 2001, não conteve ressalva. As demonstrações do resultado individual e consolidada para o trimestre e semestre findos em 30 de junho de 2000, apresentadas para fins comparativos, foram por nós revisadas e nosso relatório, datado de 2 de agosto de 2000, foi emitido sem ressalvas.

São Paulo, 02 de agosto de 2001

ARTHUR ANDERSEN S/C - CRC 2SP000123/O-1

Paulo Manuchakian
Sócio-Diretor Responsável
Contador - CRC 1SP108972/O-1

01.01 - IDENTIFICAÇÃO

1 - CÓDIGO CVM 00857-5	2 - DENOMINAÇÃO SOCIAL MAHLE METAL LEVE S.A.	3 - CNPJ 60.476.884/0001-87
---------------------------	---	--------------------------------

ÍNDICE

GRUPO	QUADRO	DESCRIÇÃO	PÁGINA
01	01	IDENTIFICAÇÃO	1
01	02	SEDE	1
01	03	DIRETOR DE RELAÇÕES COM INVESTIDORES (Endereço para Correspondência com a Companhia)	1
01	04	REFERÊNCIA DO ITR	1
01	05	COMPOSIÇÃO DO CAPITAL SOCIAL	2
01	06	CARACTERÍSTICAS DA EMPRESA	2
01	07	SOCIEDADES NÃO INCLUÍDAS NAS DEMONSTRAÇÕES FINANCEIRAS CONSOLIDADAS	2
01	08	PROVENTOS EM DINHEIRO	2
01	09	CAPITAL SOCIAL SUBSCRITO E ALTERAÇÕES NO EXERCÍCIO SOCIAL EM CURSO	3
01	10	DIRETOR DE RELAÇÕES COM INVESTIDORES	3
02	01	BALANÇO PATRIMONIAL ATIVO	4
02	02	BALANÇO PATRIMONIAL PASSIVO	6
03	01	DEMONSTRAÇÃO DO RESULTADO	7
04	01	NOTAS EXPLICATIVAS	9
05	01	COMENTÁRIO DO DESEMPENHO DA COMPANHIA NO TRIMESTRE	15
06	01	BALANÇO PATRIMONIAL ATIVO CONSOLIDADO	22
06	02	BALANÇO PATRIMONIAL PASSIVO CONSOLIDADO	24
07	01	DEMONSTRAÇÃO DO RESULTADO CONSOLIDADO	25
08	01	COMENTÁRIO DO DESEMPENHO CONSOLIDADO NO TRIMESTRE	27
11	01	PEDIDOS/CONTRATOS FIRMADOS	28
17	01	RELATÓRIO DA REVISÃO ESPECIAL	29